

Dokumentacja była przedmiotem narady koordynacyjnej.
Narada została przeprowadzona bez pomocy środków
komunikacji elektronicznej.

Termin narady 04 CZE. 2016
Miejsce narady: 42-700 Lubliniec, ul. Paderewskiego 7

Znak sprawy: WGK.6630..... 54. 2016

LEGENDA:

— zakres aktualizacji mapy

Służebności gruntowych nie badano.
Granice działek przeniesiono z numerycznej mapy ewidencyjnej

Nie wyklucza się istnienia w terenie innych nie wykazanych na mapie
urządzeń podziemnych, które nie były zgłoszone do inwentaryzacji
lub o których brak jest informacji w instytucjach branżowych.

STAROSTWO POWIATOWE
w Lublinie
ul. Paderewskiego 7, 42-700 Lubliniec
Wydział Budownictwa i Architektury

Załącznik do zgłoszenia
Nr 105.674.9.2.14.2016
z dnia 14.06.2016

ZA ZGODNOŚĆ
Z ORYGINAŁEM

Biele Jacek
inż. Jacek Biela

Uprawnienia budowlane bez ograniczeń
do projektowania w specjalności:
instalacyjnej w zakresie sieci, instalacji
i urządzeń wodociagowych i kanalizacyjnych,
ciepłych, wentylacyjnych i gazowych
Nr ewidencyjny 715/01

27.06.17

Sabina Brzezina
BIURO PROJEKTOWO-GEODEZYJNE
42-700 Lubliniec, ul. Szafera 17
tel. 600-306-981
NIP 575-175-43-86 IDS 361798136

Baranów

OZNACZENIA



NUMERY DZIAŁEK NA KTÓRYCH LOKALIZOWANE
SĄ OBIEKTY OBJĘTE OPRACOWANIEM

OBIEKTY PROJEKTOWANE



SIEĆ WODOCIAŁOWA
ZASUWY WODOCIAŁOWE
PROJEKTOWANE HYDRANTY NADZIEMNE D80
DWUDZIELNE RURY OCHRONNE TYPU: AROT - NA KABŁACH

BIURO INŻYNIERSKIE inż. Jacek Biela UL. PIŁSUDSKIEGO 23a/1; 42-700 LUBLINIEC tel: (034) 356-13-33, 606-468-529; jacek_biela@op.pl				
TEMAT:	ROZBUDOWA SIECI WODOCIAŁOWEJ WRAZ Z PRZYŁĄCZAMI NA TERENIE GMINY CIASNA			
RYSUNEK:	PLAN SYTUACYJNY SIECI WODOCIAŁOWEJ			
LOKALIZACJA:	ZBOROWSKIE UL. POLNA			
INWESTOR:	GMINA CIASNA 42-793 CIASNA UL. NOWA 1A			
STADIUM:	PROJEKT BUDOWLANY	BRANŻA: SIEĆ WODOCIAŁOWA		
PROJEKTANT:	inż. JACEK BIELA	Nr ewidencji 715/01	data 04.2016	podpis JB
SPRAWDZAJĄCY:	inż. JERZY KRÓL	53/91/OP	04.2016	
SKALA:	1:1000	PROJEKT ZAGOSPODAROWANIA TERENU		RYS. NR: 3

OBIEKTY PROJEKTOWANE

NUMERY DZIAŁEK NA KTÓRYCH LOKALIZOWANE
SĄ OBIEKTY OBJĘTE OPRACOWANIEM

OBIEKTY PROJEKTOWANE

SIEĆ WODOCIĄGOWA
PRZYŁĄCZE WODOCIĄGOWE
STUJDIENKA WODOCIĄGOWA
ZASUWY WODOCIĄGOWE
PROJEKTOWANE HYDRANTY NADZIEMNE D80
DWUDZIELNE RURY OCHRONNE TYPU: AROT - NA KABŁACH

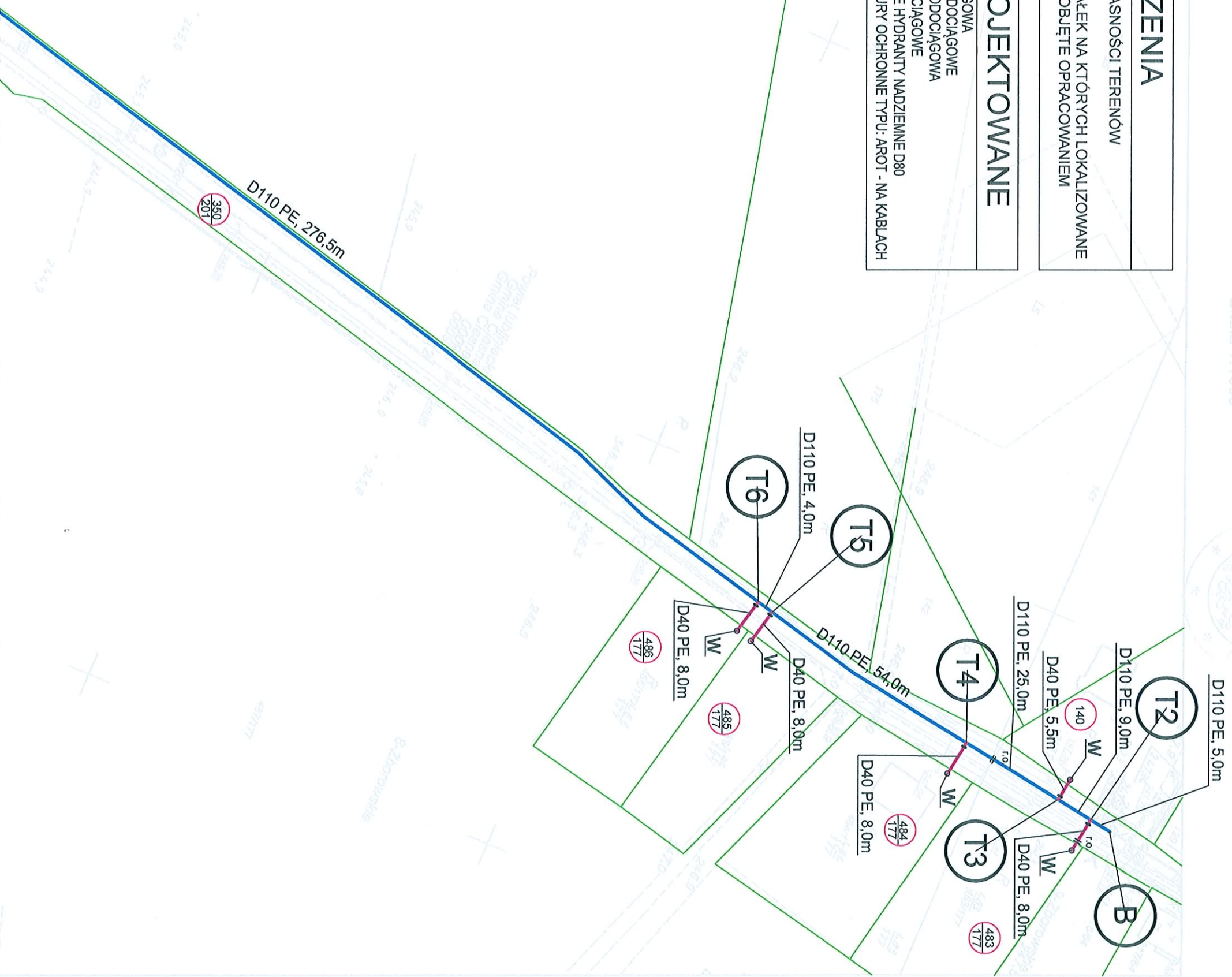

Starosta Lubliniecki
Powiatowy Ośrodek Dokumentacji
Geodezyjnej i Kartograficznej
Nr zam.: 4 8 6 / 16



Województwo: śląskie
Powiat: lubliniecki
Jednostka ewidencyjna: Klasna
Obręb ewidencyjny: Zborowskie
Arkusz mapy: 9

Mapa zasadnicza 5511.342.162
Skala 1:1000

