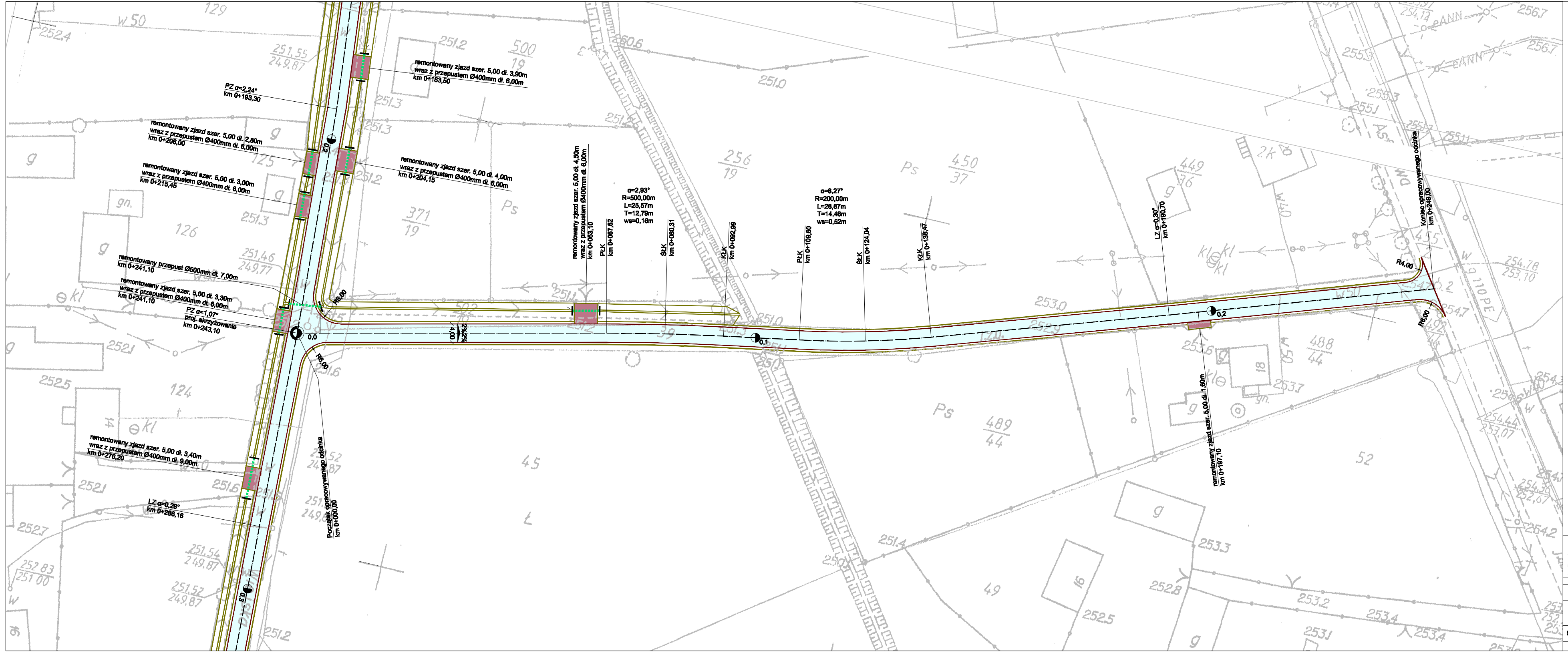
remontowany zjazd szer. 5,00 dł. 3,90m
wraz z przepustem Ø400mm dł. 6,00m
km 0+183,50
PZ α=2,24°
km 0+193,30
remontowany zjazd szer. 5,00 dł. 2,80m
wraz z przepustem Ø400mm dł. 6,00m
km 0+206,00
remontowany zjazd szer. 5,00 dł. 4,00m
wraz z przepustem Ø400mm dł. 6,00m
km 0+204,15
remontowany zjazd szer. 5,00 dł. 3,00m
wraz z przepustem Ø400mm dł. 6,00m
km 0+215,45
remontowany przepust Ø500mm dł. 7,00m
km 0+241,10
remontowany zjazd szer. 5,00 dł. 3,30m
wraz z przepustem Ø400mm dł. 6,00m
km 0+241,10
PZ α=1,07°
proj. skrzyżowanie
km 0+243,10
R6,00
0,0
4,00
2%
2%
0,2
0,3
remontowany zjazd szer. 5,00 dł. 3,40m
wraz z przepustem Ø400mm dł. 9,00m
km 0+276,20
LZ α=0,28°
km 0+286,16
Początek opracowywanego odcinka
km 0+000,00
remontowany zjazd szer. 5,00 dł. 4,50m
wraz z przepustem Ø400mm dł. 6,00m
km 0+063,10
PłK
km 0+067,62
α=2,93°
R=500,00m
L=25,57m
T=12,79m
ws=0,16m
ŚłK
km 0+080,31
KłK
km 0+092,99
0,1
PłK
km 0+109,60
α=8,27°
R=200,00m
L=28,87m
T=14,46m
ws=0,52m
ŚłK
km 0+124,04
KłK
km 0+138,47
LZ α=0,30°
km 0+190,70
remontowany zjazd szer. 5,00 dł. 1,60m
km 0+197,10
Koniec opracowywanego odcinka
km 0+249,00
R4,00
R6,00
0,2

oś jezdni

remontowane przepusty pod jezdnią i zjazdami

remontowane rowy przydrożne do oczyszczenia i regulacji

remontowane pobocze z kruszywa łamanego 0/31,5mm

🟥 remontowane nawierzchnia zjazdu z kruszywa łamanego 0/31,5mm

▭ remontowana nawierzchnia jezdni z betonu asfaltowego

GRAMAR Sp. z o.o. ul. Chłopska 15 42-700 Lubliniec NIP: 575-186-53-32 REGON: 243-102-850			**Zamawiający:** Gmina Ciasna, 42-793 Ciasna, ul. Nowa 1a **Nazwa opracowania:** "Remont nawierzchni ulicy Wiejskiej w Jeżowej w km 0+000 - 0+240, 0+240 - 0+585 i 0+240 - 0+490 (droga rozwidla się) wraz z remontem przepustów w km 0+585 i 0+575"
Opracował:	**Nazwiska**	**Podpis**	**Tytuł rysunku:**
Projektant	inż. A. Grati Upr. Nr.: SLK/1074/POOD/05		PLAN SYTUACYJNY
Współpraca	mgr inż. W. Demarczyk mgr inż. K. Polaczek		
Sprawdzający	S. Smalec Upr. Nr.: FT- 83861/162/4235/82		Data: VIII.2013r. · Skala 1:500 · Nr rys. 2.2