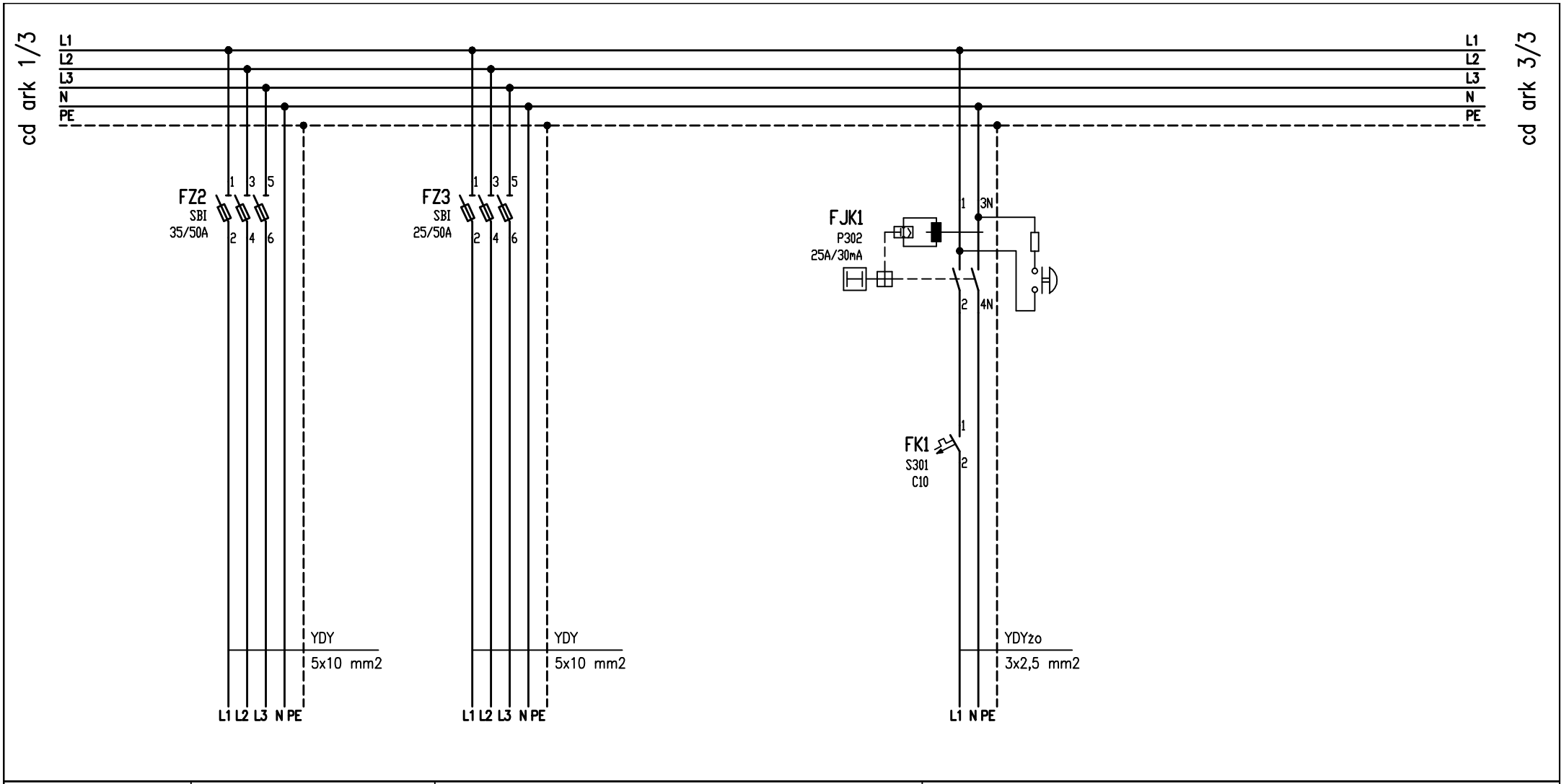

Nr obwodu	Z2	Z3	K1
Przeznaczenie	Tablica parteru	Tablica kotłowni	Centralka alarmowa
Pomieszczenie	T2	TK	rezerwa
	5,9 kW	4,0 kW	

USŁUGI PROJEKTOWE Grzegorz Drelich ul. Traugutta 75N 42-200 Częstochowa e-mail: dgrzegorz@o2.pl		Nazwisko / Uprawnienia	Podpis	Skala %	Budynek komunalny w Panoszowi. Adaptacja budynku komunalnego na cele rekreacyjne, sportowe i społeczno - kulturalne oraz zagosp. przestrzeni publicznej z przeznaczeniem do użytku publicznego w miejscowości Panoszów ,Gmina Ciasna. Inst. elektr. wewnętrzne Inwestor; Gmina Ciasna ul. Nowa 1a, 42-793 Ciasna	Branża	Elektryczna
	Projektował	mgr inż. Grzegorz DRELICH SLK/0605/POOE/04 sieci, instalacje i urządzenia elektryczne				Faza	Proj. bud.-wykon.
	Sprawdził	mgr inż. Jan KOSTRZANOWSKI UAN-VIII-7342/156/94 sieci, instalacje i urządzenia elektryczne		Nr projektu: GD-01-12-10	SCHEMAT TABLICY GŁÓWNEJ TG	Nr rysunku	E-4 ark. 2/3
						Data	grudzień 2010 r.