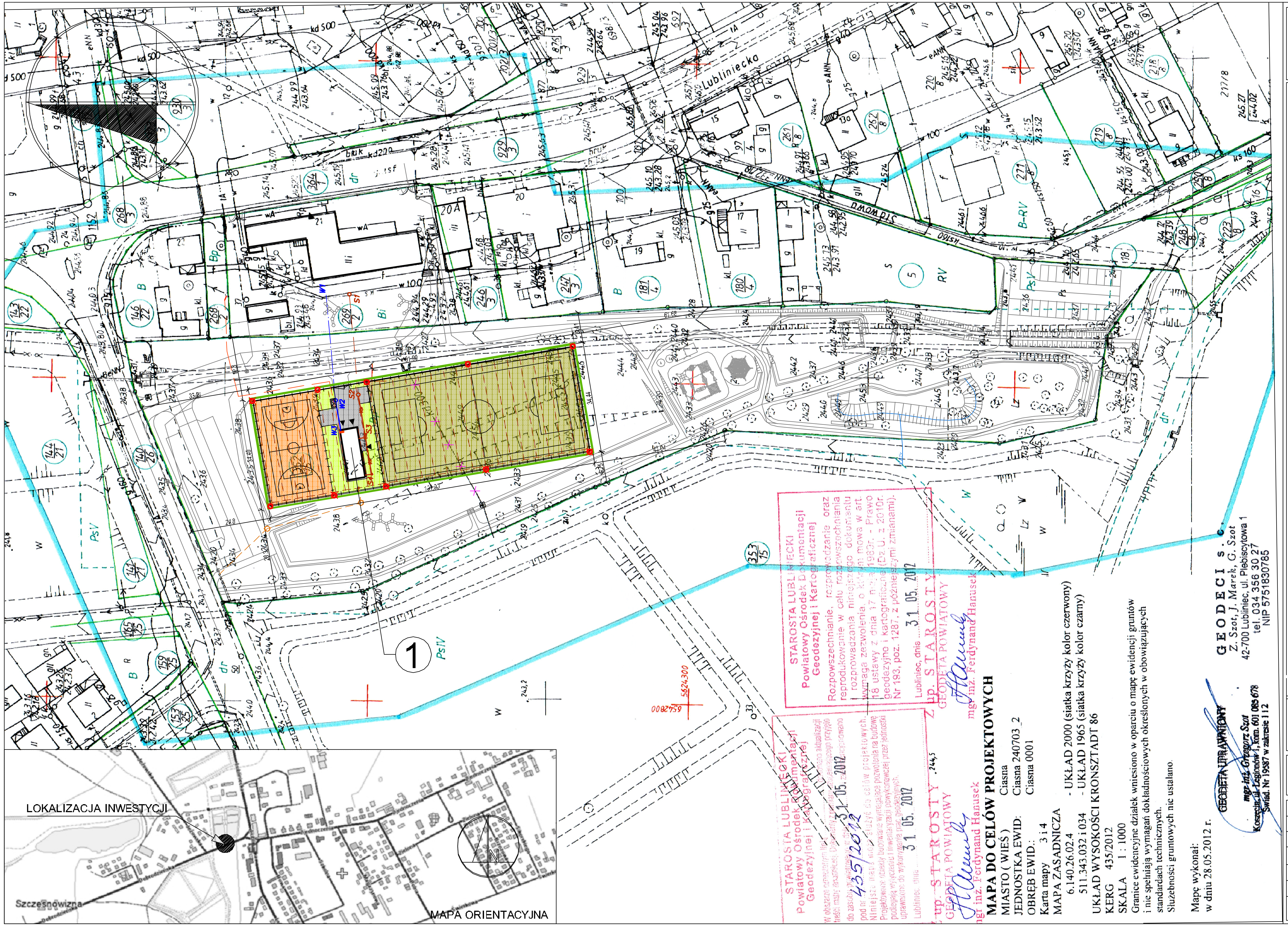

INWESTOR

URZĄD GMINY CIASNA
UL.NOWA 1A
42-793 CIASNA

LEGENDA

	ZAKRES OPRACOWANIA		BRAMA,FURTKA
①	PROJEKTOWANY BUDYNEK ZAPLECZA BOISK SPORTOWYCH		BOISKO DO PIŁKI NOŻNEJ
▲	WEJŚCIA DO BUDYNKU		BOISKO WIELOFUNKCYJNE
	PROJEKTOWANE MIEJSCE GROMADZENIA ODPADÓW		TEREN UTWARDZONY (KOSTKA BRUKOWA)
	OGRODZENIE		TERENY ZIELONE
	PIŁKOCHWYT		PROJEKTOWANE OŚWIETLENIE
	PROJEKTOWANE INSTALACJE		
	PROJ.INSTALACJA KANALIZACJI SANITARNEJ		PROJ.INSTALACJA WODY
	PROJ.DRENAŻ I INSTALACJA DESZCZOWA		PROJ.INSTALACJA ENERGETYCZNA
	ISTNIEJĄCA INFRASTRUKTURA DO LIKWIDACJI		
	KANAŁ DESZCZOWY DO LIKWIDACJI		

BILANS TERENU

pow. terenu objętego wnioskiem	3505,0m²
pow. zabudowy proj.budynku	89,0m²
projektowane tereny utwardzone	538,0m²
pow. proj. boiska do piłki nożnej	1860,0m²
pow. proj. boiska wielofunkcyjnego	613,0m²
pow. biologicznie czynna	230,0m²

pow. zabudowy stanowi 2,5% pow. działki.
pow. biologicznie czynna stanowi 6,5% pow. działki.
pow. biologicznie czynna dla całego zagospodarowania terenów zielonych pomiędzy ul.Dobrodzieńską,Lubliniecką ,a Stawową w Ciasnej wynosi ok.45% pow.działki

UWAGA! POZOSTAŁE ELEMENTY ZAGOSPODAROWANIA OZNACZONE KOLOREM SZARYM BĘDĄ PRZEDMIOTEM ODREBNEGO OPRACOWANIA POD NAZWĄ ZAGOSPODAROWANIA TERENÓW ZIELENI POMIEDZY UL.DOBRODZIEŃSKĄ,LUBLINIECKĄ A UL.STAWOWĄ NA CELE TURYSTYCZNE I REKREACYJNE W MIEJSCOWOŚCI CIASNA PRZYŁĄCZA INFRASTRUKTURY DO ZESPOŁU BOISK W ODRĘBNYM OPRACOWANIU

NAZWA I ADRES OBIEKTU BUDOWLANEGO

"ZASPÓŁ BOISK SPORTOWYCH ORLIK 2012" WRAZ Z INFRASTRUKTURĄ TOWARZYSZĄCĄ ORAZ OŚWIETLENIEM ZEWNĘTRZNYM ZLOKALIZOWANY NA FRAGMENCIE DZIAŁKI .NR. EWID. 352 / 15 W GMINIE CIASNA

BIURO ARCHITEKTONICZNE

ARCHITEKTONIKA

ARCHITEKTONIKA
ul. ORKANA 84d 42-200 CZĘSTOCHOWA
034 361 44 51 / +48 604 088 350
email: witold.rudecki@architektonika.eu

	IMIĘ I NAZWISKO	NR UPRAWNIEŃ	PODPIS
PROJEKTANT	mgr inż. arch. WITOLD RUDECKI	4 / 03 / SLOKK	
SPRAWDZAJĄCY	mgr inż. arch. PIOTR KLAR	35 / 08 / SLOKK	
AUTOR OPRACOWANIA	mgr inż. arch. ŁUKASZ KUKUŁA		
FAZA	PROJEKT BUDOWLANY	DATA	06.2012
BRANŻA	ARCHITEKTURA	SKALA	1:1000
NAZWA RYSUNKU	PROJEKT ZAGOSPODAROWANIA TERENU	NR RYSUNKU	Z-01