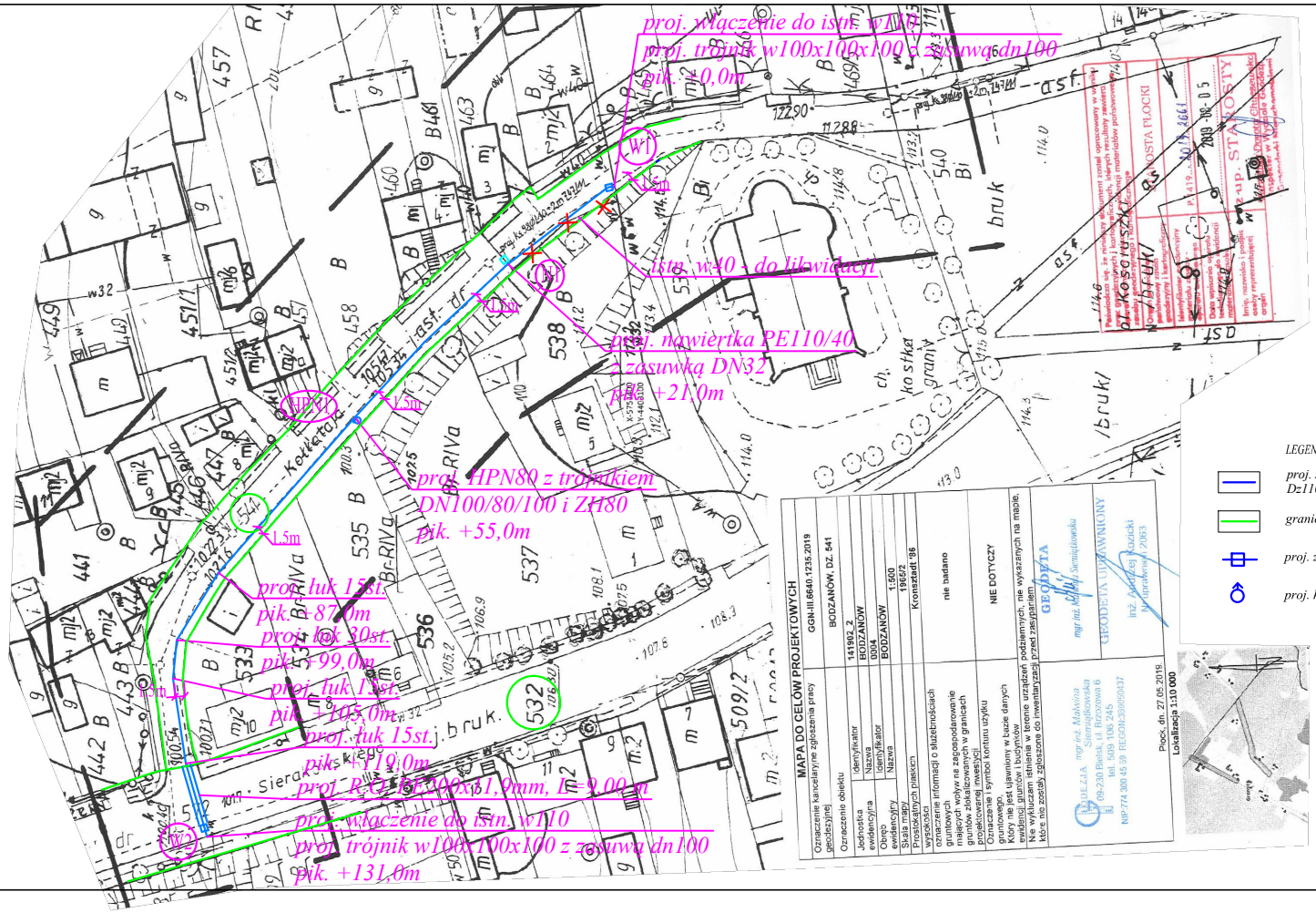

LEGENDA

- proj. sieć wodociągowa z rur PE-HD100 PN10 SDR17 Dz110x6,6, L=131,0 mb
- granica działki /zakres opracowania/
- proj. zasuwa wodociągowa DN100 - 2 szt.
- proj. hydrant nadziemny HPN 80 z zasuwą DN 80 - 1 kpl

MAPA DO CELÓW PROJEKTOWYCH

Oznaczenie kancelaryjne zgłoszenia pracy geodezyjnej	GGN-III.6640.1235.2019
Oznaczenie obiektu	BODZANÓW, DZ. 541
Jednostka ewidencyjna: Identyfikator	141902_2
Jednostka ewidencyjna: Nazwa	BODZANÓW
Obręb ewidencyjny: Identyfikator	0004
Obręb ewidencyjny: Nazwa	BODZANÓW
Skala mapy	1:500
Prostokątnych płaskich	1965/2
Prostokątnych płaskich wysokości	Kronsztadt '86
Oznaczenie informacji o służebnościach gruntowych	nie badano
Oznaczenie informacji o służebnościach gruntowych mających wpływ na zagospodarowanie gruntów zlokalizowanych w granicach projektowanej inwestycji	NIE DOTYCZY
Oznaczenie i symbol konturu użytku gruntowego,	
Który nie jest ujawniony w bazie danych ewidencji gruntów i budynków	
Nie wykluczam istnienia w terenie urządzeń podziemnych, nie wykazanych na mapie, które nie zostały zgłoszone do inwentaryzacji przed zasypaniem	

GEODETA
mgr inż. Makwina Siemiątkowska

GEODETA UPRAWNIONY
inż. Andrzej Kozicki
Nr uprawnień 2063

GEODEZJA mgr inż. Makwina Siemiątkowska
09-230 Bielsk, ul. Brzozowa 6
tel. 509 106 245
NIP:774 300 45 59 REGON:369050437

Płock, dn. 27.05.2019

Lokalizacja 1:10 000

Instech Zakład Techniki Sanitarnej

Projekt	ROZBUDOWA SIECI WODOCIĄGOWEJ			
Adres obiektu	UL. KOLLĄTAJA, DZ. 532, 541; OB. 0004 BODZANÓW, GM. BODZANÓW			
Rysunek	PROJEKT ZAGOSPODAROWANIA TERENU			
Branża	SANITARNA		SKALA 1:500	
Funkcja	Imię i nazwisko	Nr uprawnień	Podpis	Nr rysunku
Projektant	mgr inż. PAWEŁ BOBROWSKI	MAZ/0201/POOS/07		1
Projektant sprawdzający	mgr inż. PAWEŁ RĘDZIŃSKI	MAZ/0426/POOS/09		
PRAWA AUTORSKIE ZASTRZEŻONE			Data: 08.2019 r.	Strona: 5