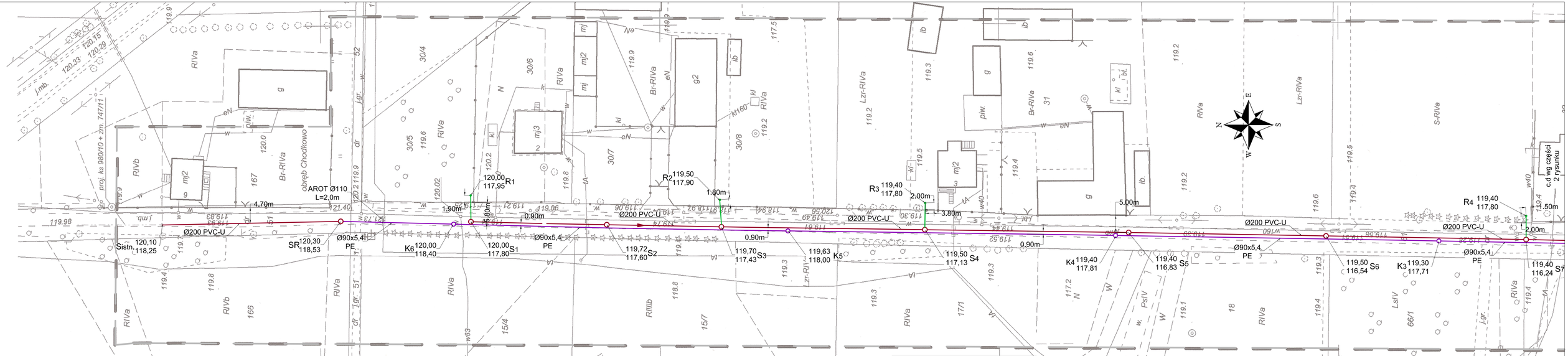

Jestem świadomy/a odpowiedzialności karnej za złożenie fałszywego oświadczenia. Oświadczam, że operat techniczny zawierający rezultaty prac geodezyjnych w wyniku których powstał niniejszy dokument urzędował poprzednio wyrób weryfikacji.

Identyfikator zgłoszenia prac: ZGK.III.6630.413.2020

Organ służby geodezyjnej, który otrzymał zgłoszenie: Starosta Płocki

Wykonawca prac geodezyjnych: Paweł Kalisz, Biuro usług geodezyjnych

Nr oraz data sporządzenia dokumentu zawierającego wynik przeprowadzonej weryfikacji bez i z zastrzeżeniem oraz nr upoważnienia zawodowych biegłemu prac: ZGK.III.6630.413.2020 z dnia 24.08.2020

Nazwisko i imię/nazwa: Paweł Kalisz

Nr upr. 2080

BIURO USŁUG GEODEZYJNYCH
Wiesław Żaskowski
09-400 Płock, ul. Bielska 57a
tel./fax 024 262 20 41
NIP 774-100-49-06, Reg. 610138369

MAPA DO CELÓW PROJEKTOWYCH

Województwo: MAZOWIECKIE
Powiat: PŁOCKI
Jednostka ewidencyjna: 141902_2 - BODZANÓW
Obręb: 0006 - CHODKOWO DUCHOWNE
Działki: 980, 2AR/5/2
GGN-6.6642.1639.2020

SKALA 1 : 1500
powstała poprzez digitalizację fragmentu ark. 262 141.002, 054, 102

układ 1965 strefa 2
układ wysokości Kronsztad 60

z zakresu opracowania oznaczono czarną przerywaną linią
- nie stwierdzono aktualności gruntowej w zakresie opracowania

z zakresu opracowania oznaczono czerwą przerywaną linią
- nie stwierdzono aktualności gruntowej w zakresie opracowania
Sporządzenie mapy aktualnej gruntowej w zakresie opracowania nie wykonano na podstawie art. 22 ust. 1 pkt 1 ustawy z dnia 17 maja 1989 r. Prawo geodezyjne i kartograficzne (Dz. U. z 2020 r. poz. 1990 ze zmianami) z powodu braku pod mapą istniejącej bazy danych geodezyjnych.

Wykonawca
GEODETA UPRAWNIONY
Wiesław Żaskowski
Nr uprawnień GUGiK 2845
Płock, dn. 06.08.2020r.

Za zgodność z oryginałem
mapy do celów projektowych

LEGENDA:
- Proj. sieć kan. san. grawitacyjnej Ø200 PVC-U
- Proj. studnia Dn1200
- Proj. sieć kan. san. tłocznej SDR 17 Ø90x5,4PE
- Proj. studnia inspekcyjna Dn1000
- Proj. przyłącze kanalizacji sanitarnej Ø160 PVC-U
- Proj. studnia Ø425 PP
- Zakres opracowania

WEGA s.c.
USŁUGI PROJEKTOWE I INWESTYCYJNE T. i J. Strzelecy...
09 - 410 PŁOCK ul. GEN. ANDERSA 26
tel./fax (024) 263-20-41

OBIEKT:	Sieć kanalizacji sanitarnej wraz z przyłączami w drodze gminnej w miejscowości Chodkowo i Karwowo Duchowne, gmina Bodzanów		
INWESTOR:	Gmina Bodzanów ul. Bankowa 7 09-470 Bodzanów	BRANŻA:	sanitarna
RYSUNEK:	Projekt zagospodarowania terenu cz. 1		
PROJEKTOWAŁ: Inż. Teresa Strzelecka Upr. nr 5/90, 82/84 w zakresie sieci i instalacji sanitarnych		SPRAWDZIŁ: Inż. Henryka Kamińska Upr. nr 100/85 w zakresie sieci i instalacji sanitarnych	
DATA: Listopad 2020	SKALA: 1:500	NR RYS:	1