MAPA DO CELÓW PROJEKTOWYCH		
ARKUSZ nr 3 (8)		
Oznaczenie kancelaryjne zgłoszonej pracy geodezyjnej: GK.6641.82.2017		Nr Rob. Wyk. : 1/2017
OBIEKT	Białowieża ul. Wojciechówka dz. 445, Meleszowska dz. 498, Browska dz. 1201	
Jednostka ewidencyjna	identyfikator	200502_2
	nazwa	Białowieża
Obręb ewidencyjny	identyfikator	200502_2.0004
	nazwa	Białowieża
	identyfikator	200502_2.0002
	nazwa	Podolany
SKALA MAPY		1:500
Nazwa układu współrzędnych	prostokątnych płaskich	Układ 2000 strefa 8
	wysokościowych	Kronsztadt 60
Oznaczenie granic obszaru, który był przedmiotem aktualizacji		— — — —
Oznaczenie i informacje o służebnościach gruntowych mających wpływ na zagospodarowanie gruntów zlokalizowanych w granicach projektowanej inwestycji*		Wykonanie niniejszej mapy nie było poprzedzone ustaleniami dotyczącymi ewentualnych służebności gruntów obciążających grunty położone w projektowanej inwestycji budowlanej.
Oznaczenie i symbol konturu użytku gruntowego, który nie jest ujawniony w bazie danych ewidencji gruntów i budynków		Zd - teren zadrzewiony
data opracowania mapy : 24.03.2017		
ark. mapy zas. : 8.184.19.25.2.1, 8.184.19.25.2.2, 8.184.20.21.1.1; Odpowiada arkuszom mapy zas. w układzie „1965" : 256.322.(2333, 2334, 2343);		
GLOBAL EAST s.c. B.Augustyniak, T.Zdrodowski i J.Mirończuk Plażowa 67, 15-502 Białystok biuro@globaleastsc.pl imię i nazwisko, podpis i stanowisko służbowe osoby upoważnionej		GEODETA UPRAWNIONY mgr inż. Bartłomiej Augustyniak upr. nr 19995 nr uprawnień i podpis geodety

W ZAKRESIE OPRACOWNIA MAPY BRAK PUNKTÓW OSNOWY III KLASY

NIE DOKONANO MODYFIKACJI MAPY

STWIERDZAM ZA ZGODNOŚĆ Z ORYGINAŁEM KOPIĘ MAPY DO CELÓW PROJEKTOWYCH

LEGENDA:

Istniejąca infrastruktura :

- *granica pasa drogowego*
- 553/1 *- numery działek*
- *- sieć wodociągowa*
- *- siec kanalizacji sanitarnej*
- *- doziemna sieć energetyczna*
- *- doziemna sieć telekomunikacyjna*
- *- napowietrzna sieć telekomunikacyjna*
- *- napowietrzna siec energet. (oświetlenie uliczne)*

Projektowane elementy:

- ▨ *- projektowana nawierzchnia bitumiczna (nakładka na ist. nawierzchnię)*
- 🟦 *- projektowane nawierzchnie chodników z kostki betonowej gr. 6 cm*
- 🟥 *- projektowane nawierzchnie zjazdów oraz naw. na dr. boczne z kostki brukowej gr. 8 cm*
- 🟩 *- projektowana zieleńce (teren do humusowania i obsiania trawą*
- *- krawężnik betonowy do wymiany gr. 15 cm*
- *- krawężnik najazdowy, obniżony na zjazdach gr. 15 cm*
- *- oś ulicy*
- *- obrzeże na zjazdach gr. 8,00 cm, obrzeże przy chodniku gr. 6,00 cm*
- *- przepusty z rur dwudzielnych Ø110 zabezpieczające istniejący kabel energetyczny i telekomunikacyj*

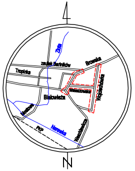

Zielna
zaułek Barinków
Browska
Tropinka
Meleszowska
Wojciechówka
Białowieża
Kolejowa
Pkp
Narewka
Waszkiewicza
N

SZKIC ORIENTACJI

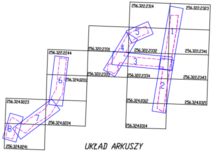

256.322.2314
256.322.2323
256.322.2331
256.322.2332
256.322.2341
256.322.2244
256.322.2333
256.322.2334
256.322.2343
256.324.0222
256.324.0223
256.324.0312
256.324.0321
256.324.0224
256.324.0314
256.324.0241
1
2
3
4
5
6
8

UKŁAD ARKUSZY

Poświadcza się, że niniejszy dokument został opracowany w wyniku prac geodezyjnych i kartograficznych, których rezultaty zawiera operat techniczny wpisany do ewidencji materiałów państwowego zasobu geodezyjnego i kartograficznego.	
Organ prowadzący państwowy zasób geodezyjny i kartograficzny	STAROSTA HAJNOWSKI
Identyfikator ewidencyjny materiału zasobu - operatu technicznego	P.2005 . 2017. 82
Data wpisania operatu technicznego do ewidencji materiałów zasobu	09. 05. 2017
Imię, nazwisko i podpis osoby reprezentującej organ	Z up. STAROSTY Z-ca NACZELNIKA inż. Danuta Wasiluk

Łączy arkusz nr 4

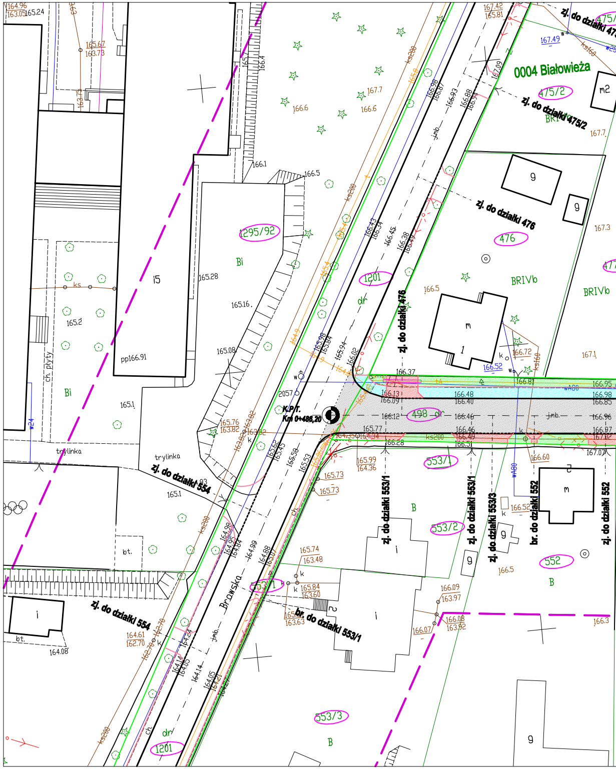

0004 Białowieża
zj. do działki 475/2
zj. do działki 476
zj. do działki 554
zj. do działki 553/1
zj. do działki 553/3
zj. do działki 552
br. do działki 552
br. do działki 553/1
475/2
476
1201
1295/92
498
553/1
553/2
553/3
552
Browska
trylinka
ch. płyty
pp166.91
K.P.T.
Km 0+486,20
BRIVb
Bi
B
m2

Łączy arkusz nr 4

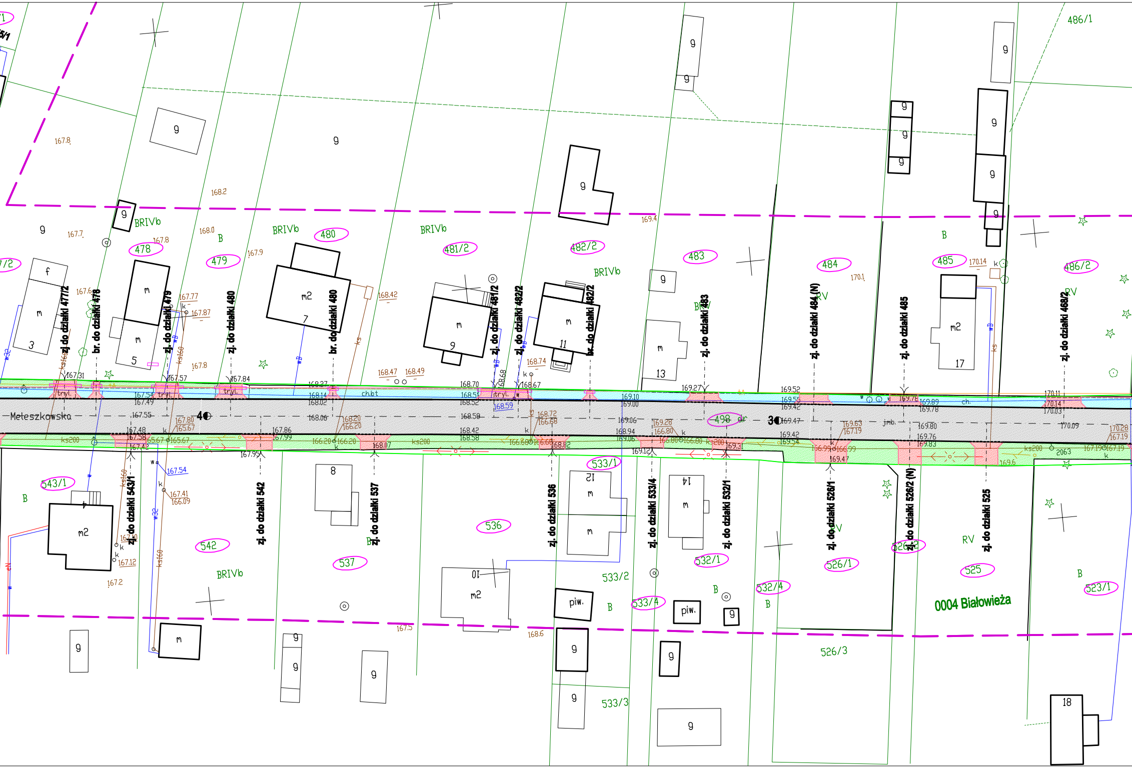
Meleszkowska
0004 Białowieża
zj. do działki 477/2
br. do działki 478
zj. do działki 479
zj. do działki 480
br. do działki 480
zj. do działki 481/2
zj. do działki 482/2
br. do działki 482/2
zj. do działki 483
zj. do działki 484 (N)
zj. do działki 485
zj. do działki 486/2
zj. do działki 543/1
zj. do działki 542
zj. do działki 537
zj. do działki 536
zj. do działki 533/4
zj. do działki 532/1
zj. do działki 526/1
zj. do działki 526/2 (N)
zj. do działki 525
478
479
480
481/2
482/2
483
484
485
486/1
486/2
498
543/1
542
537
536
533/1
533/2
533/3
533/4
532/1
532/4
526/1
526/2
526/3
525
523/1
BRIVb
RV
B
m2
m
f
piw.
tryl.
ch.bt
ch.
j.mb.
ks200
ks160
wB
w32
4
3
5
7
8
9
10
11
12
13
14
17
18
167.8
168.2
169.4
170.1
170.14
167.57
167.84
168.27
168.70
169.27
169.52
170.11
168.07
169.47
167.5
168.6
167.2

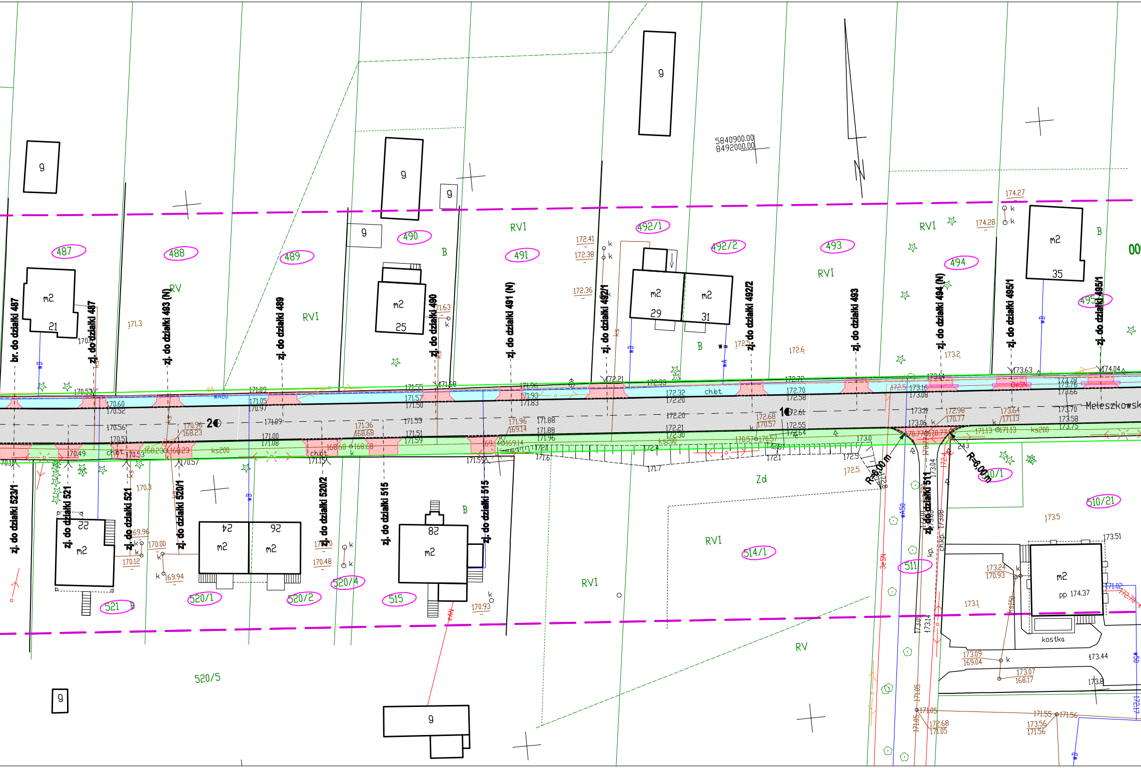
5840900.00
8492000.00
487
488
489
490
491
492/1
492/2
493
494
495/1
521
520/1
520/2
520/4
515
514/1
511
510/21
520/5
RVI
RV
B
Zd
m2
21
25
29
31
35
22
24
26
28
9
br. do działki 487
zj. do działki 487
zj. do działki 493 (N)
zj. do działki 489
zj. do działki 490
zj. do działki 491 (N)
zj. do działki 492/1
zj. do działki 492/2
zj. do działki 493
zj. do działki 494 (N)
zj. do działki 495/1
zj. do działki 523/1
zj. do działki 521
zj. do działki 520/1
zj. do działki 520/2
zj. do działki 515
zj. do działki 511
Meleszkowsk
R=6.00 m
ch.bt.
ks200
kostka
pp 174.37
1
2

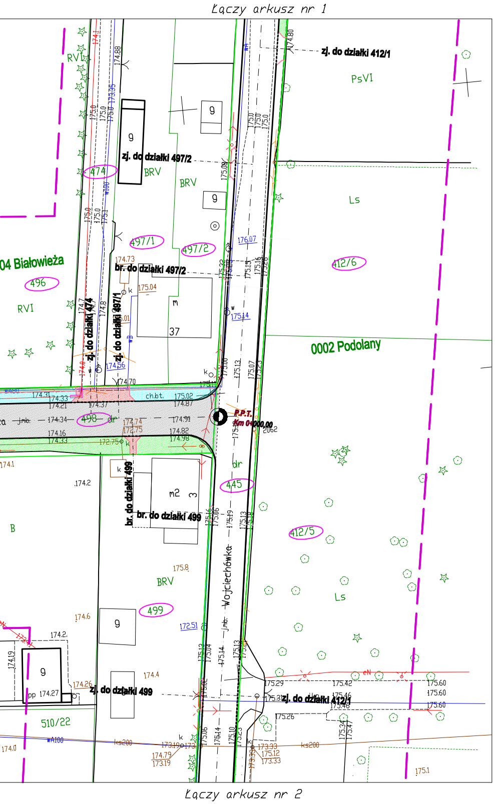
Łączy arkusz nr 1
zj. do działki 412/1
PsVI
RVI
zj. do działki 497/2
BRV
474
Ls
497/1
497/2
412/6
04 Białowieża
496
br. do działki 497/2
0002 Podolany
zj. do działki 474
zj. do działki 497/1
37
498
P.P.T.
Km 0+000,00
445
br. do działki 499
412/5
BRV
Wojciechówka
Ls
499
zj. do działki 499
zj. do działki 412/1
510/22
Łączy arkusz nr 2

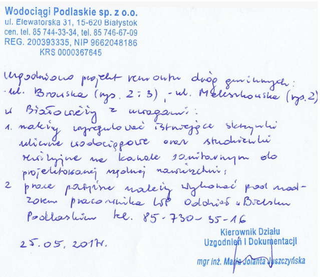

Wodociągi Podlaskie sp. z o.o.
ul. Elewatorska 31, 15-620 Białystok
cen. tel. 85 744-33-34, tel. 85 746-67-09
REG. 200393335, NIP 9662048186
KRS 0000367645

uzgodniono projekt remontu dróg gminnych:
- ul. Browska (rys. 2÷3), - ul. Meleszkowska (rys. 2)
w Białowieży z uwagami:
1. należy wyregulować istniejące skrzynki uliczne wodociągowe oraz studzienki rewizyjne na kanale sanitarnym do projektowanej rzędnej nawierzchni;
2 prace [illegible] należy wykonać pod nadzorem pracownika WP Oddział w Bielsku Podlaskim tel. 85-730-35-16

25.05.2017r.

Kierownik Działu
Uzgodnień i Dokumentacji
mgr inż. Maria Jolanta Juszczyńska

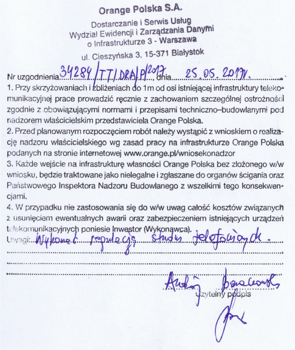

Orange Polska S.A.
Dostarczanie i Serwis Usług
Wydział Ewidencji i Zarządzania Danymi
o Infrastrukturze 3 - Warszawa
ul. Cieszyńska 3, 15-371 Białystok

Nr uzgodnienia 34284/TT/DRA/P/2017, dnia 25.05.2017r.

1. Przy skrzyżowaniach i zbliżeniach do 1m od osi istniejącej infrastruktury telekomunikacyjnej prace prowadzić ręcznie z zachowaniem szczególnej ostrożności zgodnie z obowiązującymi normami i przepisami techniczno–budowlanymi pod nadzorem właścicielskim przedstawiciela Orange Polska.
2. Przed planowanym rozpoczęciem robót należy wystąpić z wnioskiem o realizację nadzoru właścicielskiego wg zasad pracy na infrastrukturze Orange Polska podanych na stronie internetowej www.orange.pl/wniosekonadzor
3. Każde wejście na infrastrukturę własności Orange Polska bez złożonego w/w wniosku, będzie traktowane jako nielegalne i zgłaszane do organów ścigania oraz Państwowego Inspektora Nadzoru Budowlanego z wszelkimi tego konsekwencjami.
4. W przypadku nie zastosowania się do w/w uwag całość kosztów związanych z usunięciem ewentualnych awarii oraz zabezpieczeniem istniejących urządzeń telekomunikacyjnych poniesie Inwestor (Wykonawca).

Uwagi: Wykonać regulację studni telefonicznych.

Czytelny podpis

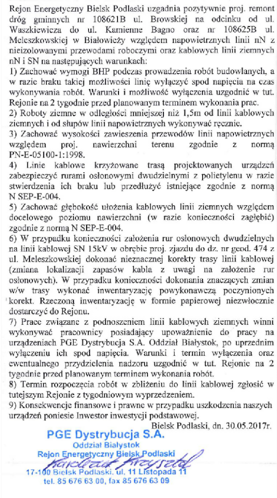

Rejon Energetyczny Bielsk Podlaski uzgadnia pozytywnie proj. remont dróg gminnych nr 108621B ul. Browskiej na odcinku od ul. Waszkiewicza do ul. Kamienne Bagno oraz nr 108625B ul. Meleszkowskiej w Białowieży względem napowietrznych linii nN z nieizolowanymi przewodami roboczymi oraz kablowych linii ziemnych nN i SN na następujących warunkach:
1) Zachować wymogi BHP podczas prowadzenia robót budowlanych, a w razie braku takiej możliwości linię wyłączyć spod napięcia na czas wykonywania robót. Warunki i możliwość wyłączenia uzgodnić w tut. Rejonie na 2 tygodnie przed planowanym terminem wykonania prac.
2) Roboty ziemne w odległości mniejszej niż 1,5m od linii kablowych ziemnych i od słupów linii napowietrznych wykonywać ręcznie.
3) Zachować wysokości zawieszenia przewodów linii napowietrznych względem proj. nawierzchni terenu zgodnie z normą PN-E-05100-1:1998.
4) Linie kablowe krzyżowane trasą projektowanych urządzeń zabezpieczyć rurami osłonowymi dwudzielnymi z polietylenu w razie stwierdzenia ich braku lub przedłużyć istniejące zgodnie z normą N SEP-E-004.
5) Zachować głębokość ułożenia kablowych linii ziemnych względem docelowego poziomu nawierzchni (w razie konieczności zagłębić) zgodnie z normą N SEP-E-004.
6) W przypadku konieczności założenia rur osłonowych dwudzielnych na linii kablowej SN 15kV w obrębie proj. zjazdu do dz. nr geod. 474 z ul. Meleszkowskiej dokonać nieznacznej korekty trasy linii kablowej (zmiana lokalizacji zapasów kabla z uwagi na założenie rur osłonowych). W przypadku konieczności dokonania znaczących zmian w/w trasy wykonać inwentaryzację powykonawczą poczynionych korekt. Rzeczoną inwentaryzację w formie papierowej niezwłocznie dostarczyć do Rejonu.
7) Prace związane z podnoszeniem linii kablowych ziemnych winni wykonywać pracownicy posiadający upoważnienie do pracy na urządzeniach PGE Dystrybucja S.A. Oddział Białystok, po uprzednim wyłączeniu ich spod napięcia. Warunki i termin wyłączenia oraz ewentualnego przydzielenia nadzoru uzgodnić w tut. Rejonie na 2 tygodnie przed planowanym terminem wykonania robót.
8) Termin rozpoczęcia robót w zbliżeniu do linii kablowej zgłosić w tutejszym Rejonie z tygodniowym wyprzedzeniem.
9) Konsekwencje finansowe i prawne w przypadku uszkodzenia naszych urządzeń poniesie Inwestor inwestycji podstawowej.

Bielsk Podlaski, dn. 30.05.2017r.

PGE Dystrybucja S.A.
Oddział Białystok
Rejon Energetyczny Bielsk Podlaski
17-100 Bielsk Podlaski, ul. 11 Listopada 11
tel. 85 676 63 00, fax 85 676 63 09

STWIERDZAM ZA ZGODNOŚĆ Z ORYGINAŁEM KOPIE UZGODNIEŃ

JEDNOSTKA PROJEKTOWA:	**MAPI PROJEKT** **Biuro Projektów i Realizacji Inwestycji** ul. Ks. I. Wierobieja 2 17-200 Hajnówka		Nr rysunku: **2**
NAZWA ZADANIA:	Remont drogi gminnej: ul. Meleszkowskiej Nr 108625B w Białowieży gmina Białowieża powiat Hajnowski województwo Podlaskie na odcinku od skrzyżowania z ul. Browską do skrzyżowania z ul. Wojciechówka		
INWESTOR:	**GMINA BIAŁOWIEŻA** ul. Sportowa 1, 17-230 Białowieża	**Skala:**	**1:500**
NAZWA RYSUNKU:	**PROJEKT ZAGOSPODAROWANIA TERENU**	**Data:**	**Maj 2017 r.**
PROJEKTANT:	mgr inż. Marek Andrzej Łukaszuk Upr. Nr PDL/0154/PWBD.15	Podpis	Branża: **DROGOWA**