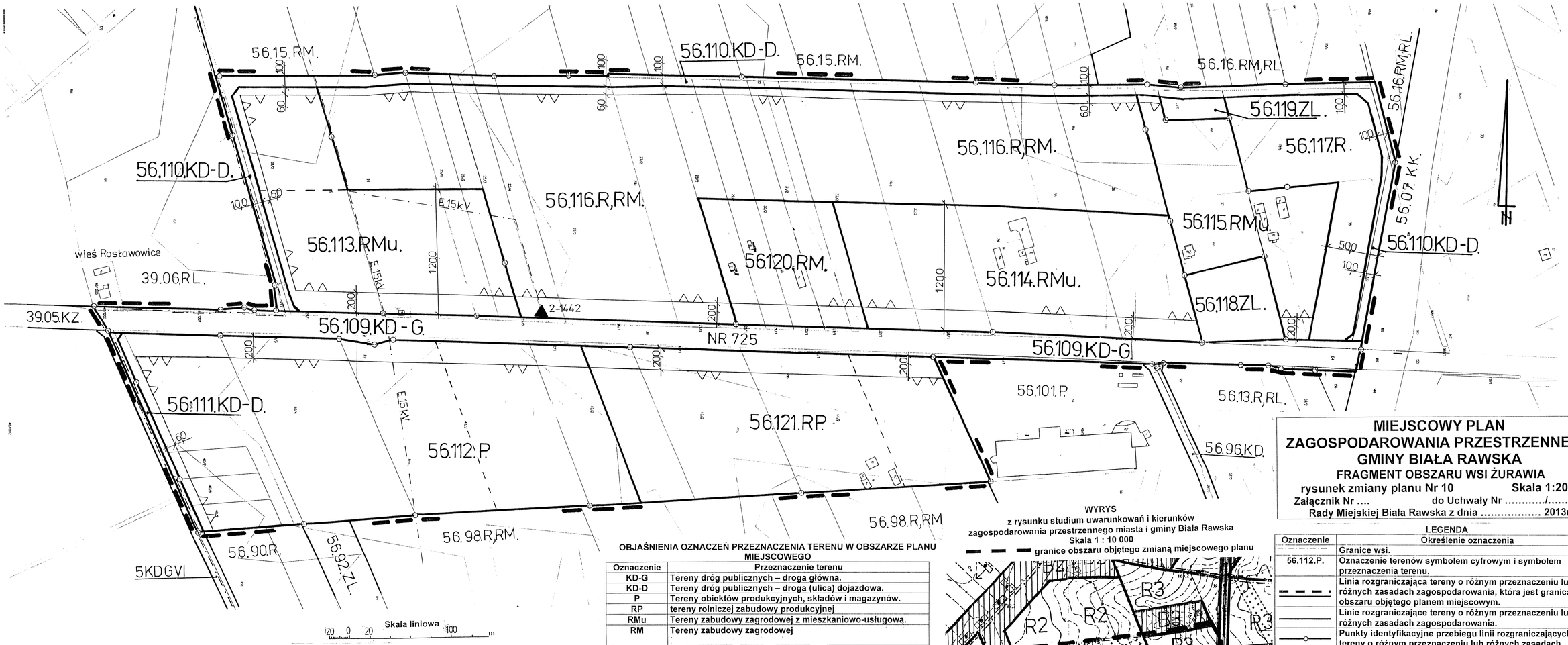

MIEJSCOWY PLAN ZAGOSPODAROWANIA PRZESTRZENNEGO GMINY BIAŁA RAWSKA

FRAGMENT OBSZARU WSI ŻURAWIA

rysunek zmiany planu Nr 10 **Skala 1:2000**

Załącznik Nr .... do Uchwały Nr ...../...../13

Rady Miejskiej Biała Rawska z dnia ..... 2013r.

OBJAŚNIENIA OZNACZEŃ PRZEZNACZENIA TERENU W OTOCZENIU OBSZARU PLANU MIEJSCOWEGO

Oznaczenie	Przeznaczenie terenu
KZ	Ulica (droga) zbiorcza.
KD	Ulica (droga) dojazdowa.
KDGVI	Tereny komunikacji – droga gminna.
RM	Rolnictwo z zabudową zagrodową.
RL	Leśnictwo.
KK	Komunikacja kolejowa.
ZL	Lasy.
R	Rolnictwo.
P	Tereny obiektów produkcyjnych, składów i magazynów.

OBJAŚNIENIA OZNACZEŃ PRZEZNACZENIA TERENU W OBSZARZE PLANU MIEJSCOWEGO

Oznaczenie	Przeznaczenie terenu
KD-G	Tereny dróg publicznych – droga główna.
KD-D	Tereny dróg publicznych – droga (ulica) dojazdowa.
P	Tereny obiektów produkcyjnych, składów i magazynów.
RP	tereny rolniczej zabudowy produkcyjnej
RMu	Tereny zabudowy zagrodowej z mieszkaniowo-usługową.
RM	Tereny zabudowy zagrodowej
R,RM	Tereny rolnicze z zabudową zagrodową.
ZL	Lasy.

OBJAŚNIENIA OZNACZEŃ NA WYRYSIE Z RYSUNKU STUDIUM

Oznaczenie	Główne kierunki rozwoju
B2	Obszary zabudowy o dominującej formie zabudowy zagrodowej z dopuszczeniem zabudowy mieszkaniowej jednorodzinnej, produkcyjnej, obsługi komunikacji samochodowej i zaplecza techniczne motoryzacji.
R3	Obszary rolniczej przestrzeni produkcyjnej z dopuszczeniem zalesień oraz zabudowy związanej z użytkowaniem rolniczym gruntów.
P	Obszary o dominującej formie zabudowy techniczno-produkcyjnej, usługowej, obsługi komunikacji samochodowej i zaplecza techniczne motoryzacji.

WYRYS

z rysunku studium uwarunkowań i kierunków zagospodarowania przestrzennego miasta i gminy Biała Rawska

Skala 1 : 10 000

granice obszaru objętego zmianą miejscowego planu

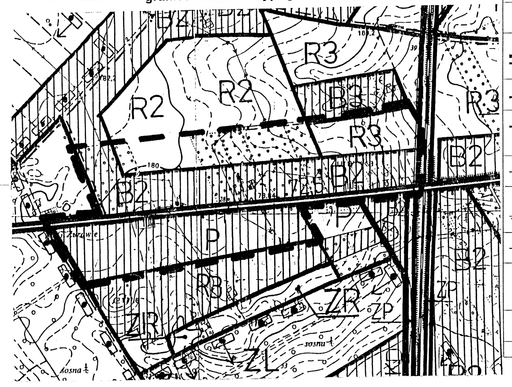

LEGENDA

Oznaczenie	Określenie oznaczenia
	Granice wsi.
56.112.P.	Oznaczenie terenów symbolem cyfrowym i symbolem przeznaczenia terenu.
	Linia rozgraniczająca tereny o różnym przeznaczeniu lub różnych zasadach zagospodarowania, która jest granicą obszaru objętego planem miejscowym.
	Linie rozgraniczające tereny o różnym przeznaczeniu lub różnych zasadach zagospodarowania.
	Punkty identyfikacyjne przebiegu linii rozgraniczających tereny o różnym przeznaczeniu lub różnych zasadach zagospodarowania.
	Linia zabudowy - nieprzekraczalna.
12,5	Zwymiarowanie linii zabudowy oraz linii rozgraniczających tereny o różnym przeznaczeniu lub różnych zasadach zagospodarowania w metrach.
	Linie podziału wewnętrznego terenów - zasada podziału na działki budowlane.
E15kV	Oznaczenie linii elektroenergetycznych średniego napięcia.
▲	Stacja transformatorowa.
Nr 725	Oznaczenie drogi wojewódzkiej.