MAPA DO CELÓW PROJEKTOWYCH
Skala 1:500
Garbatka Południe Ark.5
ul. Lewandowicz, Moniuszki, 1–Go Maja, Sosnowa,
Daleka, Brzozowa
obręb: 140701_2.0010 GARBATKA LET.PŁD
j.ewid.:140701_2 GARBATKA LETNISKO

Układ współrzędnych: 2000/7
Układ wysokości: Kronsztadt'60

Niniejszą mapę wykonano na podstawie zaktualizowanej w oznaczonym obszarze objętym zamówieniem mapy zasadniczej w skali 1:500
sekcja: 7.157.26.14.2.3, 14.2.2, 14.2.4, 15.1.1

Nie wyklucza się istnienia w terenie innych nie wykazanych na niniejszej mapie urządzeń podziemnych, które nie były zgłoszone do

Usługi [illegible]
ul. Wojska Pol[illegible]
NIP 812-177-21-83 Regon 061365300
Tel. 604 716 880

UWAGA
W rejonie planowanej inwestycji nie sprawdzano obciążeń służebnościami gruntowymi.
┆ ┆ + użytek nie ujawniony w operacie EGiB

Data opracowania mapy: 30.03.2016r.
Rob. nr 25/2016, KERG: GKN.6640.245.2016
wyk. geodeta Łukasz Mucha
upr. nr 20836

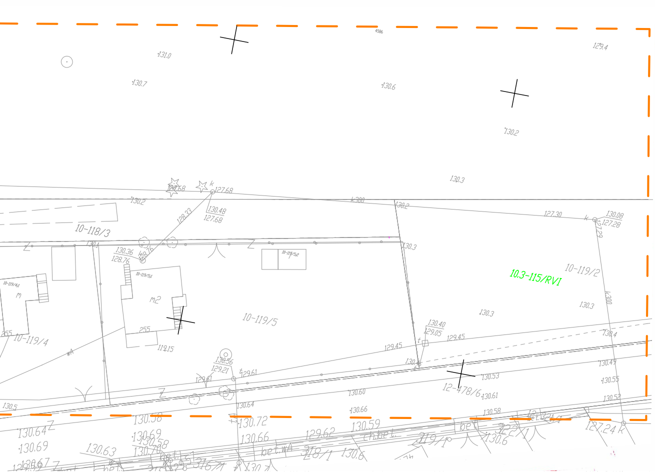

10-118/3
10-119/4
10-119/5
10-119/2
10.3-115/RVI
12-478/6
m2
131,0
130,7
130,6
130,2
130,3
129,4
130.40
129.05
129.45
130.53
130.61
130.60
130.66
130.59
130.72
130.64
130.58
130.69
130.63
127.68
130.48
128.76
130.36
127.30
130.08
127.28
127.29
130.49
130.55
130.52
127,24
k300
bet.

LEGENDA:

L. p.	OZNACZENIE	ELEMENT – PRZEZNACZENIE
1	▬	proj. nawierzchnia ulicy z mieszanki min.-bit.
2	▬	proj. nawierzchnia ulicy z kostki brukowej betonowej
3	▬	proj. nawierzchnia chodników z kostki brukowej betonowej
4	▨	nawierzchnia chodnika do przełożenia z kostki brukowej betonowej
5	▨	proj. nawierzchnia zjazdów z kostki brukowej betonowej
6	―	krawężnik 15x30
7	―	obrzeże betonowe 20x6
8	―	obrzeże betonowe 30x8
9	―	granica pasa drogowego
10	– –	zakres opracowania
11	▽	trójkąt widoczności
12	◆	projektowane oznakowanie pionowe
13	▼	istniejące oznakowanie pionowe
14	P-12 prj l=(5,5)	projektowane oznakowanie poziome

INWESTYCJA:
PODNIESIENIE STANDARDU SIECI DRÓG
GMINNYCH OBRĘB GEODEZYJNY
GARBATKA POŁUDNIE
PRZEBUDOWA UL. LEWANDOWICZ

INWESTOR:
GMINA GARBATKA-LETNISKO
UL. SKRZYŃSKICH 1
26-930 GARBATKA-LETNISKO

ZESPÓŁ AUTORSKI:

funkcja	nazwisko	Data	podpis
Projektant branża drogowa	mgr inż. Adam Droń LUB/0211/POOD/05	08.2017	

STADIUM OPRACOWANIA:
PROJEKT BUDOWLANY WYKONAWCZY

TYTUŁ RYSUNKU: STAŁA ORGANIZACJA RUCHU
NR. RYS. 2/2

MIEJSCOWOŚĆ, DATA: Puławy sierpień 2017
SKALA: 1:500

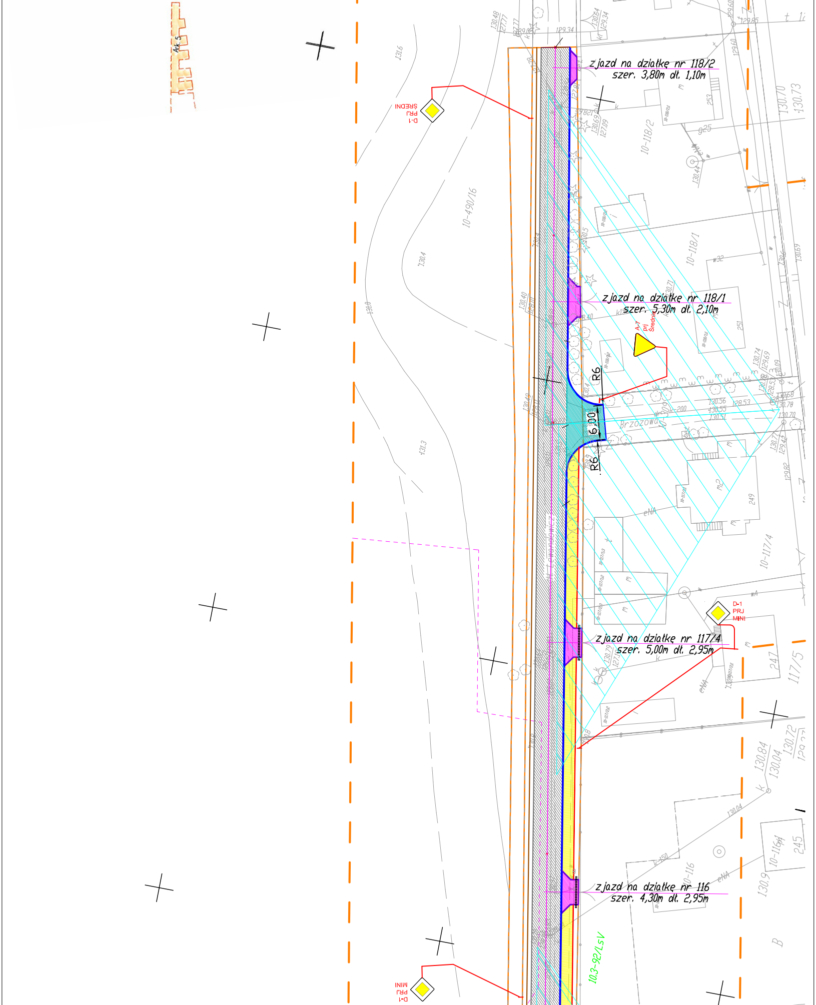
zjazd na działkę nr 118/2
szer. 3,80m dł. 1,10m
zjazd na działkę nr 118/1
szer. 5,30m dł. 2,10m
zjazd na działkę nr 117/4
szer. 5,00m dł. 2,95m
zjazd na działkę nr 116
szer. 4,30m dł. 2,95m
D-1 PRJ ŚREDNI
A-7 prj Średnia
D-1 PRJ MINI
D-1 PRJ MINI
R6
R6
6,00
Brzozowa
ul. Lewandowicz
Ark. 5
10-490/16
10-118/2
10-118/1
10-117/4
117/5
10-116
10.3-92/LsV
253
251
249
247
245
130.70
130.73
130.84
130.72
131.6
130.4
131.0
131.3
130.9

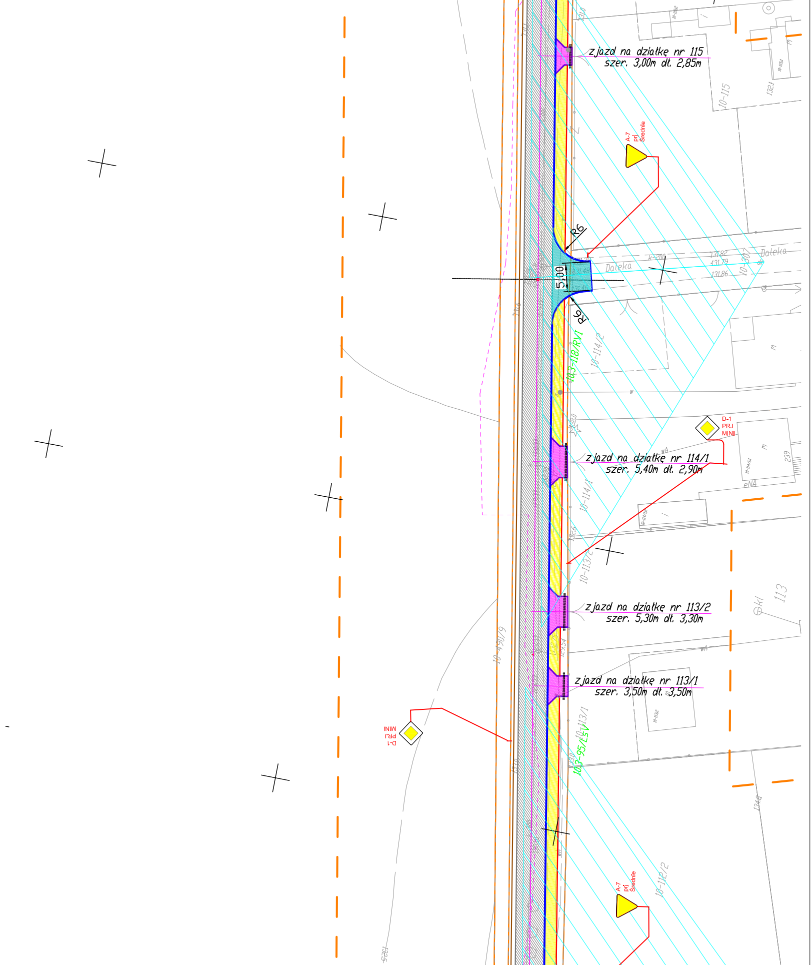
zjazd na działkę nr 115
szer. 3,00m dł. 2,85m
A-7
prj
Średnie
R6
5,00
R6
Daleka
k-200
131,82
131,79
131,86
10-307
Daleka
10.3-118/RV1
10-114/2
D-1
PRJ
MINI
zjazd na działkę nr 114/1
szer. 5,40m dł. 2,90m
10-114/1
10-113/2
113
zjazd na działkę nr 113/2
szer. 5,30m dł. 3,30m
zjazd na działkę nr 113/1
szer. 3,50m dł. 3,50m
10-113/1
10.3-95/L5V
10-490/9
D-1
PRJ
MINI
10-115
10-112/2
A-7
prj
Średnie

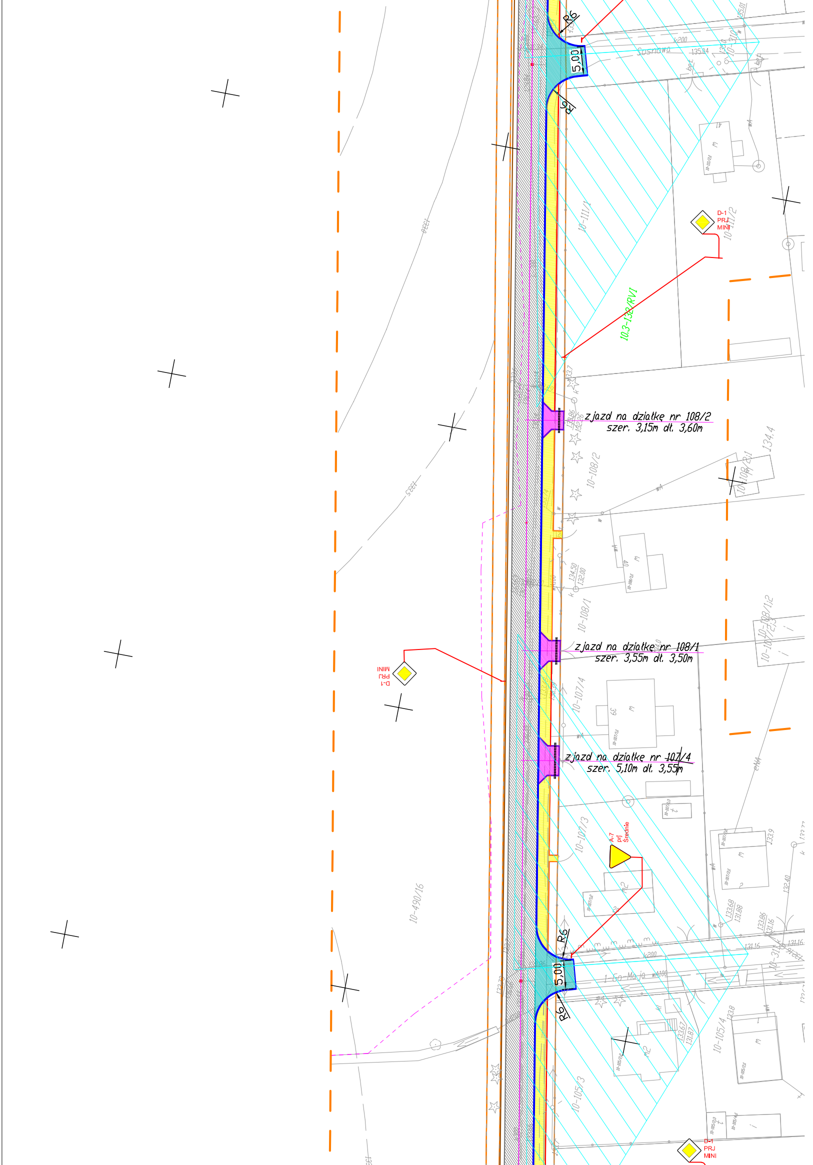
R6
5,00
R6
Sosnowa
D-1
PRJ
MINI
10-111/1
10-111/2
10,3-13,2/RVI
zjazd na działkę nr 108/2
szer. 3,15m dł. 3,60m
134.4
10-108/2
10-108/1
zjazd na działkę nr 108/1
szer. 3,55m dł. 3,50m
D-1
PRJ
MINI
10-107/4
zjazd na działkę nr 107/4
szer. 5,10m dł. 3,55m
A-7
prj
Średnie
10-107/3
10-490/16
R6
5,00
R6
1 Go Maja
10-105/4
10-105/3
D-1
PRJ
MINI

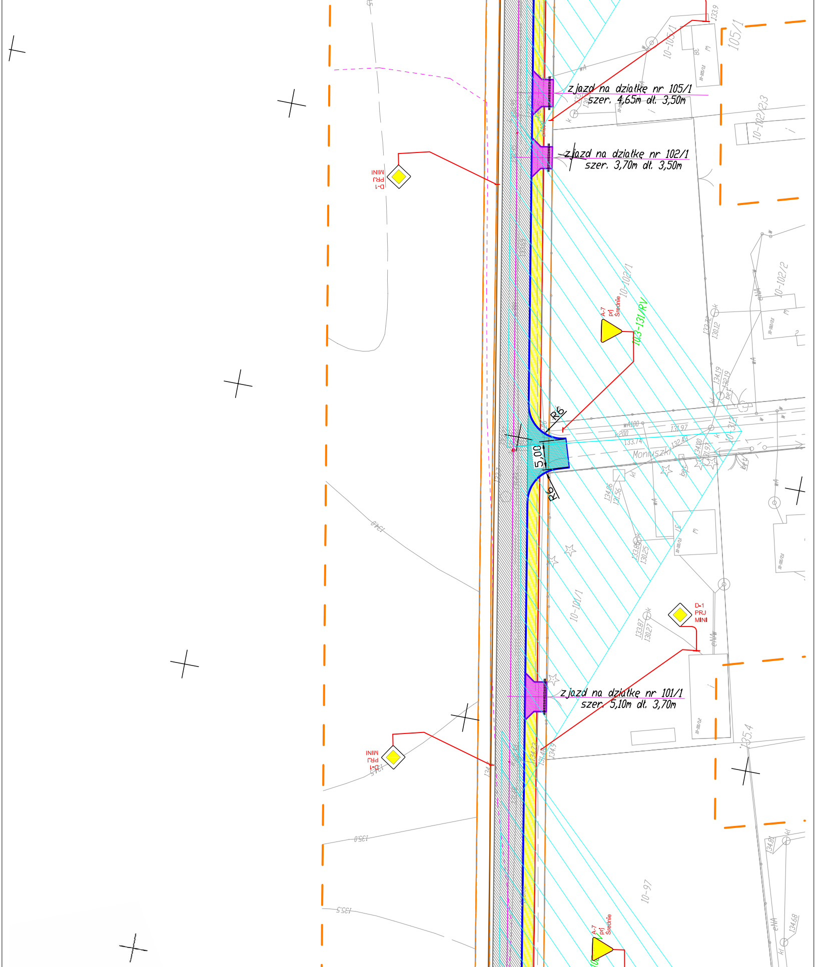

zjazd na działkę nr 105/1
szer. 4,65m dł. 3,50m
zjazd na działkę nr 102/1
szer. 3,70m dł. 3,50m
zjazd na działkę nr 101/1
szer. 5,10m dł. 3,70m
D-1
PRJ
MINI
A-7
prj
Średnie
103-131/RV
R6
5,00
R6
Moniuszki
105/1
10-105/1
10-102/3
10-102/1
10-102/2
10-101/1
10-97
135,4
134,0
135,0
135,5
133,9
131,97
133,74

MAPA DO CELOW PROJEKTOW
Skala 1:500
Garbatka Południe Ark.4
ul. Lewandowicz, Żwirki i Wigury,Gwardi ludowej, Ogrodowa,
Spokojna, Cicha, Parkowa, Dolna, Wiejska
obręb: 140701_2.0010 GARBATKA LET.PŁD
j.ewid.:140701_2 GARBATKA LETNISKO

Układ współrzędnych: 2000/7
Układ wysokości: Kronsztadt'60

Niniejszą mapę wykonano na podstawie zaktualizowanej
w oznaczonym obszarze objętym zamówieniem mapy zasadniczej
w skali 1:500
sekcja: 7.157.26.14.1.3, 14.3.1, 14.1.4, 14.3.2, 14.2.3

Nie wyklucza się istnienia w terenie innych
nie wykazanych na niniejszej mapie urządzeń
podziemnych, które nie były zgłoszone do

UWAGA
W rejonie planowanej inwestycji nie sprawdzano
obciążeń służebnościami gruntowymi.
+ użytek nie ujawniony w operacie EGiB

Data opracowania mapy: 30.03.2016r.
Rob. nr 25/2016, KERG: GKN.6640.245.2016
wyk. geodeta Łukasz Mucha
upr. nr. 20836

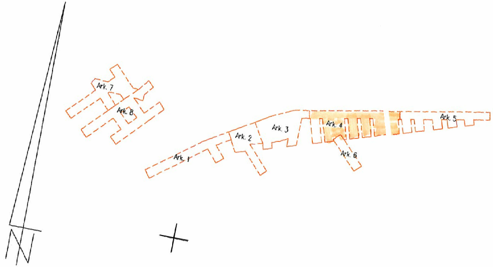
Ark. 1
Ark. 2
Ark. 3
Ark. 4
Ark. 5
Ark. 6
Ark. 7
Ark. 8
N

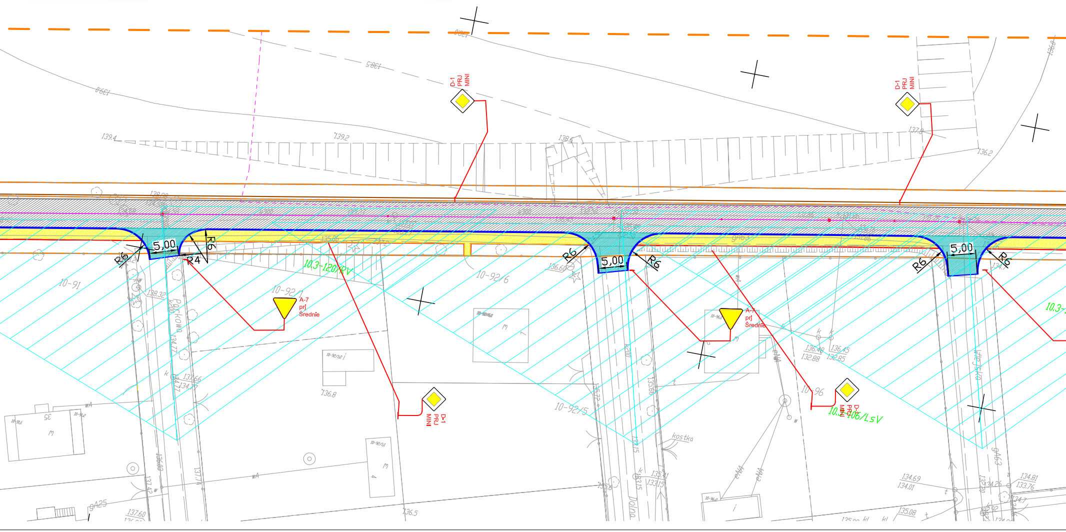
D-1
PRJ
MINI
A-7
prj
Średnie
R6
R4
5,00
10.3-120/PV
10.2-106/LsV
10-91
10-92/1
10-92/6
10-92/5
10-96
Parkowa
Dolna
Wiejska
kostka
139.4
139.2
138.6
137.8
136.2
136.8
136.5
137.74
136.03
137.42
137.60
138.32
134.77
137.66
136.60
135.66
133.15
136.48
132.88
136.45
132.85
134.69
134.01
135.08
134.81
133.76
gA63
gA25
m
35

Poświadcza się, że niniejszy dokument został opracowany w wyniku prac
geodezyjnych i kartograficznych, których rezultaty zawiera operat techniczny wpisany
do ewidencji materiałów państwowego zasobu geodezyjnego i kartograficznego

Organ prowadzący państwowy zasób gedezyjny i kartograficzny	**STAROSTA KOZIENICKI** Powiatowy Ośrodek Dokumentacji Geodezyjnej i Kartograficznej
identyfikator ewidencyjny materiału zasobu - operatu technicznego	P.1407.2016.800
Data wpisania operatu technicznego do ewidencji materiałów zasobu	06. CZE. 2016
Imię, nazwisko i podpis osoby reprezentującej organ	Z up. STAROSTY Jan Pachalak KIEROWNIK Powiatowego Ośrodka Dokumentacji Geodezyjnej i Kartograficznej

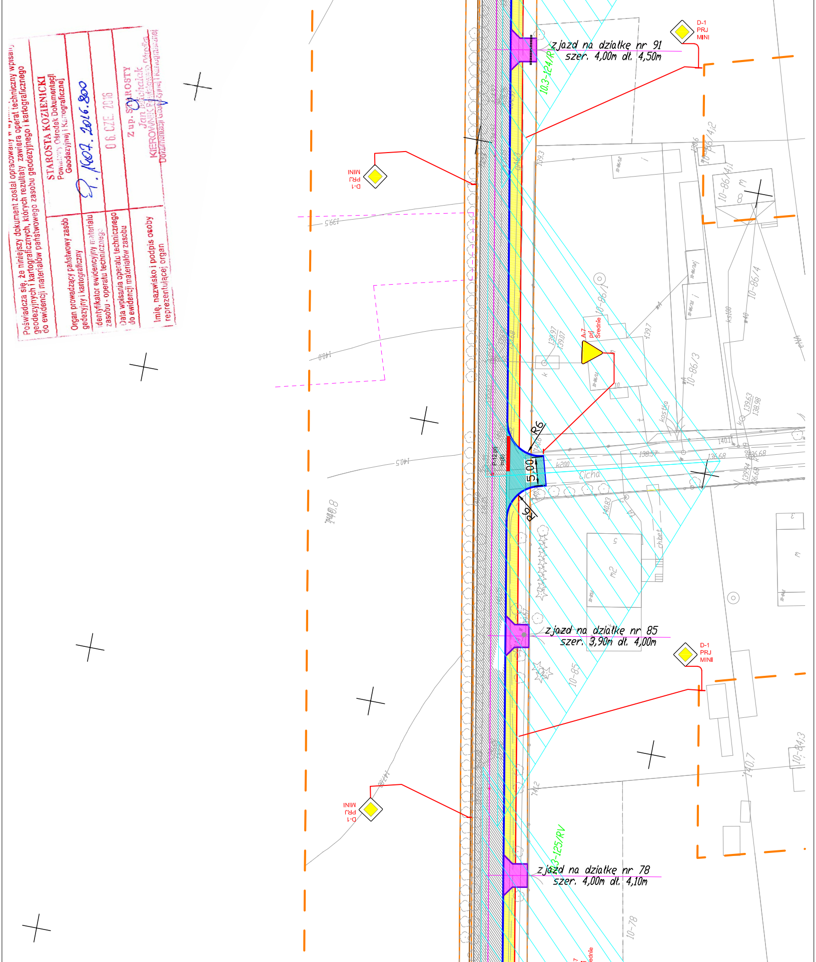

zjazd na działkę nr 91
szer. 4,00m dł. 4,50m
D-1
PRJ
MINI
10.3-124/RV
10-86/4;2
10-86/4;1
10-86/1
10-86/3
10-86/4
A-7
prj
średnie
R6
R6
5,00
P-12
k200
Cicha
kostka
chbet
m2
139,5
140,0
140,5
140,8
139,3
139,7
139,97
139,07
140,83
140,11
138,57
136,68
zjazd na działkę nr 85
szer. 3,90m dł. 4,00m
10-85
D-1
PRJ
MINI
140,7
10-84;3
141,2
zjazd na działkę nr 78
szer. 4,00m dł. 4,10m
10.3-125/RV
10-78
D-1
PRJ
MINI

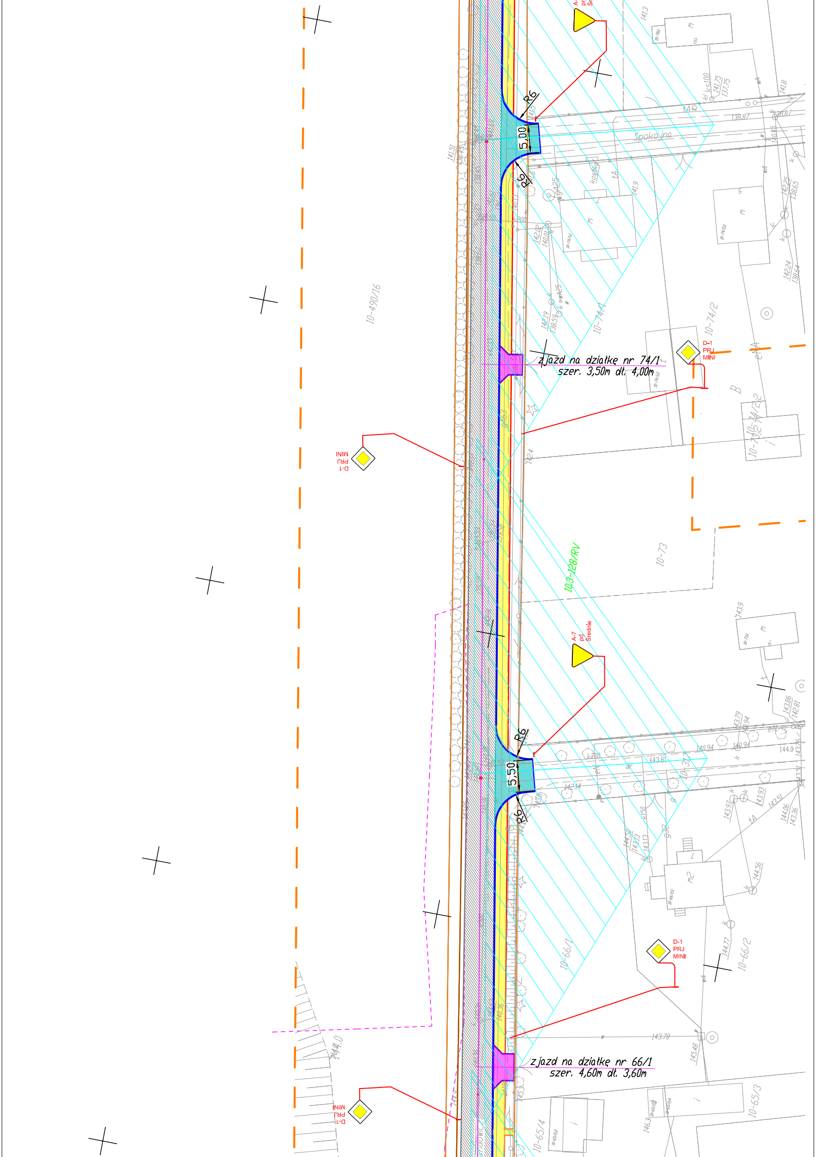
R6
5,00
R6
zjazd na działkę nr 74/1
szer. 3,50m dł. 4,00m
D-1
PRJ
MINI
10-490/16
10-74/1
10-74/2
10-73
10,3-128/RV
A-7
prj
Średnie
R6
5,50
R6
10-66/1
10-66/2
zjazd na działkę nr 66/1
szer. 4,60m dł. 3,60m
10-65/4
10-65/3
Spokojna
B
141.3
141.9
142.4
143.9
143.78
145.48
146.3

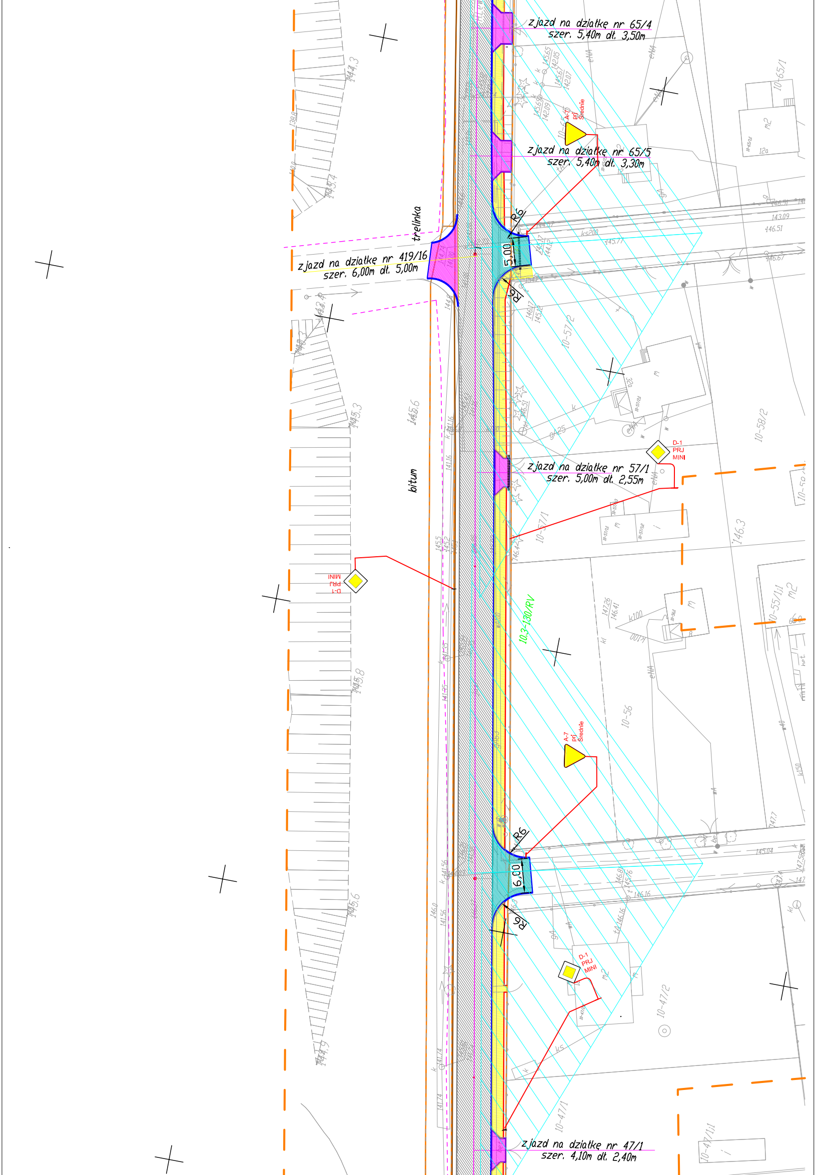
zjazd na działkę nr 65/4
szer. 5,40m dł. 3,50m
zjazd na działkę nr 65/5
szer. 5,40m dł. 3,30m
trelinka
zjazd na działkę nr 419/16
szer. 6,00m dł. 5,00m
zjazd na działkę nr 57/1
szer. 5,00m dł. 2,55m
zjazd na działkę nr 47/1
szer. 4,10m dł. 2,40m
bitum
R6
5,00
R6
R6
6,00
R6
A-7
prj
średnie
A-7
prj
średnie
D-1
PRJ
MINI
D-1
PRJ
MINI
D-1
PRJ
MINI
10,3-130/RV
10-65/1
10-57/2
10-57/1
10-58/2
10-56
10-55/1
10-47/2
10-47/1
10-47/1
146.3
145.6
145.8
145.3
144.3
144.9
143.4
ks200
k100
k150
gA25
m2
12a
146.51
143.09
146.67
145.04
146.16
142.07
145.65

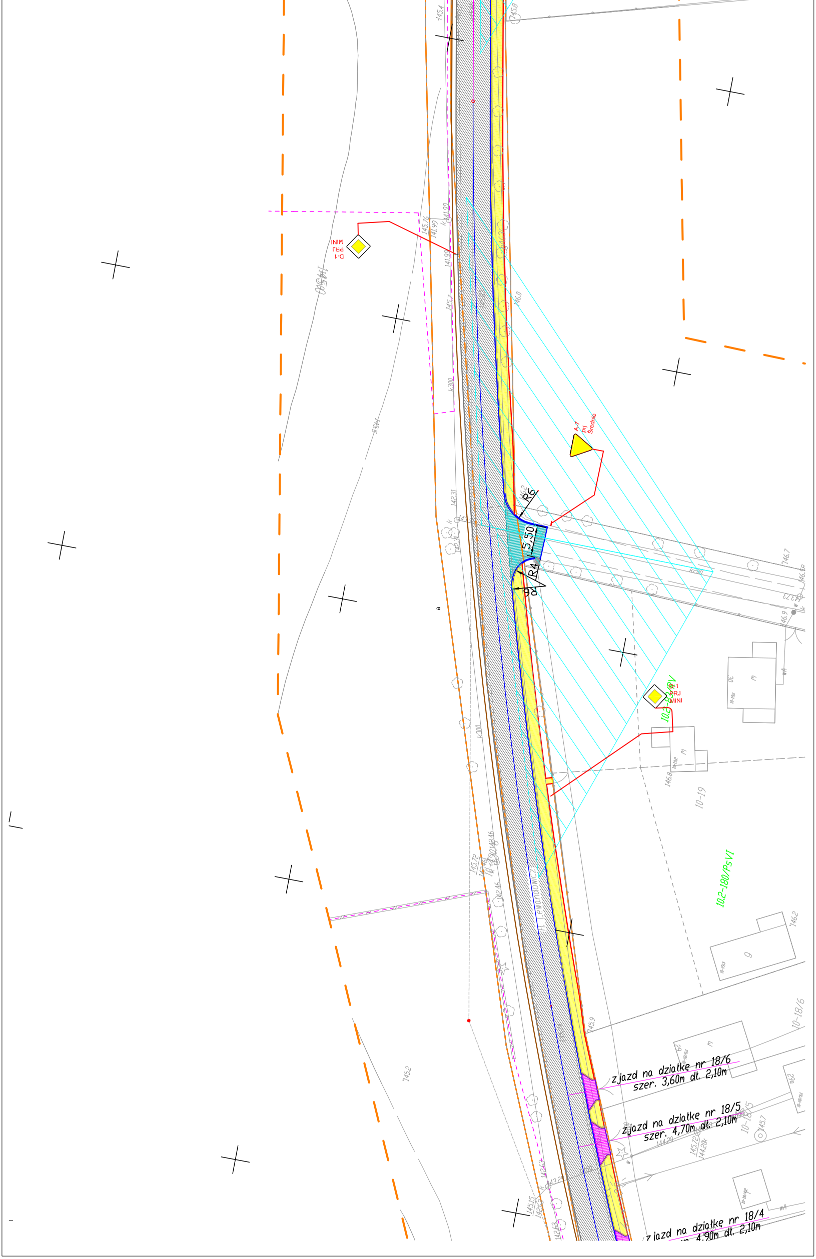
D-1
PRJ
MINI
A-7
prj
Średnie
R6
5,50
R4
R6
D-1
PRJ
MINI
10,2-83/RV
10-19
10,2-180/PsVI
10-18/6
10-18/5
ul. H. Lewandowicz
k300
145,4
145,8
145,76
141,99
141,99
145,2
142,31
146,2
146,0
146,7
146,9
146,8
146,2
145,9
145,7
145,72
142,46
145,5
145,2
144,20
145,72
144,20k
143,23
145,15
142,63
a
zjazd na działkę nr 18/6
szer. 3,60m dł. 2,10m
zjazd na działkę nr 18/5
szer. 4,70m dł. 2,10m
zjazd na działkę nr 18/4
4,90m dł. 2,10m