



Poświadczam się zgodność niniejszej kopii z treścią materiału państwowego zasobu geodezyjnego i kartograficznego	
Organ prowadzący państwowy zasób geodezyjny i kartograficzny	STAROSTA PŁOCKI
Nazwa materiału zasobu	mapa zasadnicza
Identyfikator ewidencyjny materiału zasobu	7.181.08.15.3
Data wykonania kopii	31.07.2018
Imię, nazwisko i podpis osoby reprezentującej organ	mgr inż. Łukasz Rutkowski Geodeta w dyscyplinie Geodezji i Gospodarki Nieruchomościami

Fragment mapy zasadniczej
Skala 1:1000
Obręb ewid. Brwilno
Gmina Stano Biele
Powiat Płocki

mgr inż. Łukasz Rutkowski
URZĄDZENIA BUDOWLANE
numer ewidencyjny MAZ/0225/PWBKb/15
do projektowania i kierowania robotami budowlanymi w specjalności konstrukcyjno-budowlanej bez ograniczeń

-  Obszar na którym trwają prace remontowe objęte innym opracowaniem
-  Obszar objęty w projekcie remontu dachu

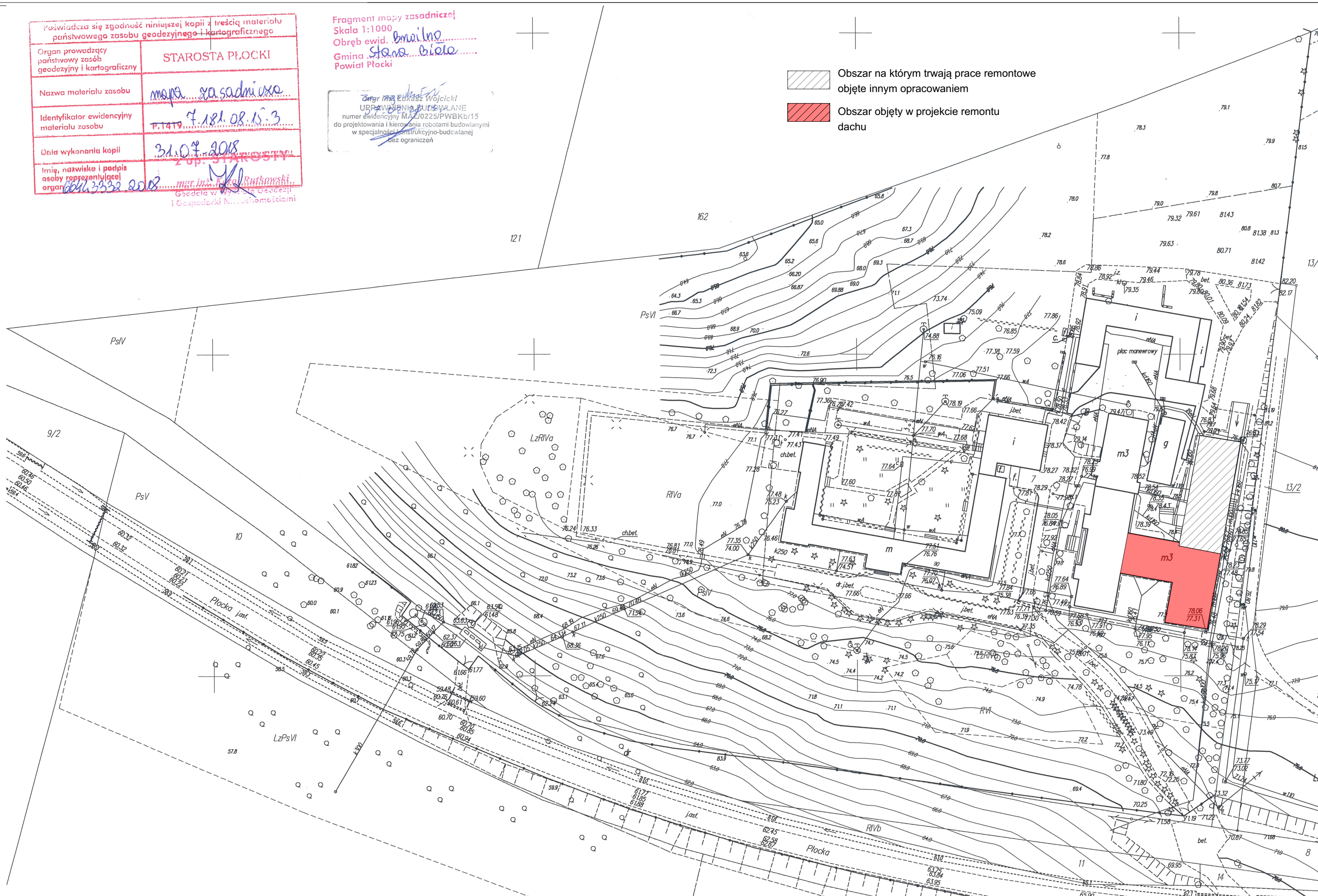

INWESTYCJA:/INVESTMENT: PROJEKT REMONTU DACHU ORAZ POMIESZCZEŃ ZNAJDUJĄCYCH SIĘ NA KONDYGNACJI TRZECIEJ DOMU POMOCY SPOŁECZNEJ IM. BL. ABP A. J. NOWOWIEJSKIEGO W BRWILNIE.			
PLAN:/PLAN: STAROSTWO POWIATOWE w PŁOCKU Wydział Architektury i Budownictwa 09-400 Płock, ul. Bielska 59			
Revizje:/Revisions:			
Nr./No	Data/Date:	Opis/Description:	Opr./By:
INWESTOR:/INVESTOR: Dom Pomocy Społecznej im. Bl. Abp A. J. Nowowiejskiego w Brwilnie 09-400 Brwilno ul. Płocka 90			
ZAPROJEKTOWANO PRZEZ:/DESIGN BY:  ArchiPlaneta Łukasz Wójcicki ul. Narodowych Sił Zbrojnych 13/56 09-400 Płock tel. 535 000 999 e-mail: biuro@archiplaneta.pl			
ADRES:/ADDRESS: Województwo: mazowieckie Powiat: płocki Położenie: Brwilno Jednostka ewidencyjna: 141913_2 - Brwilno Obręb: Nr 0007 - Brwilno Działka nr ewid. 7			
FAZA:/PHASE:	Projekt budowlany/Construction project		
BRANŻA:/DISCIPLINE:	Architektura/Architecture		
PROJEKTOWAŁ:/DESIGNED BY:	PODPIS:/SIGNATURE:	NR. UPN. BUD./BUILDING DESIGNER LICENCE NUMBER	
mgr inż. Łukasz Wójcicki		MAZ/0225/PWBKb/15	
PROJEKTANT ARCHITEKTURY:	PODPIS:/SIGNATURE:	NR. UPN. BUD./BUILDING DESIGNER LICENCE NUMBER	
mgr inż. arch. Aleksandra Kruszyna - Ksepko		Wa-44/99	
OPRACOWAŁ:/PREPARED BY:	PODPIS:/SIGNATURE:	NR. UPN. BUD./BUILDING DESIGNER LICENCE NUMBER	
inż. Michał Haraziński		-	
inż. Łukasz Kotuniak		-	
RYSUNEK:/DRAWING:	Obszar objęty w projekcie		
NR./NO:			
DATA/DATE:	SKALA:/SCALE:		
07-02-2019r.	1:50		

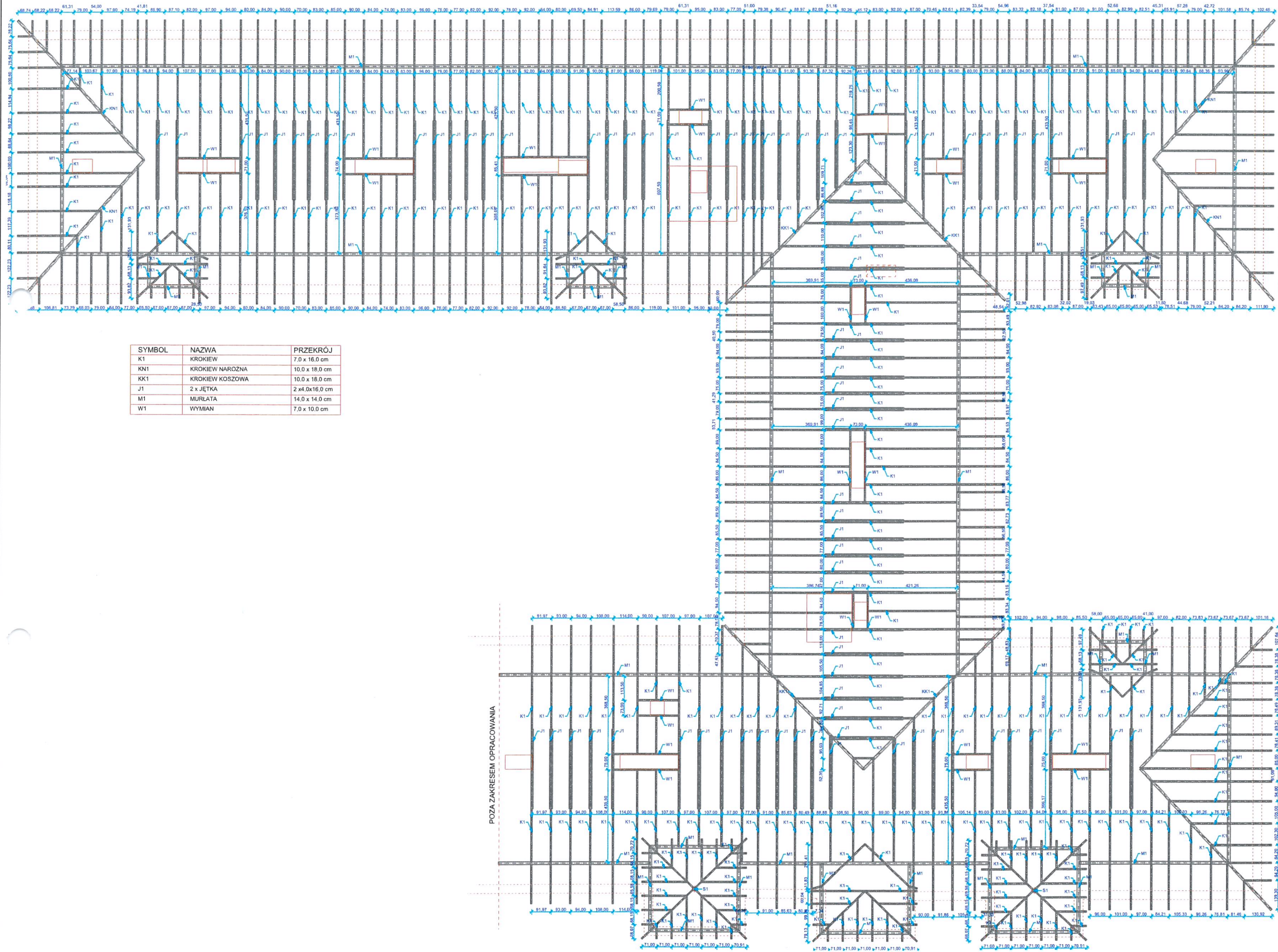

SYMBOL	NAZWA	PRZEKRÓJ
K1	KROKIEW	7.0 x 16.0 cm
KN1	KROKIEW NAROZNA	10.0 x 18.0 cm
KK1	KROKIEW KOSZOWA	10.0 x 18.0 cm
J1	2 x JEŃKA	2 x 4.0 x 16.0 cm
M1	MURLATA	14.0 x 14.0 cm
W1	WYMIAN	7.0 x 10.0 cm

INWESTYCJA:/INVESTMENT:

PROJEKT REMONTU DACHU ORAZ POMIESZCZEŃ ZNAJDUJĄCYCH SIĘ NA KONDYGNACJI TRZECIEJ DOMU POMOCY SPOŁECZNEJ IM. BŁ. ABP A. J. NOWOWIEJSKIEGO W BRWILNIE.

PLAN:/PLAN:

STAROSTWO POWIATOWE W PŁOCKU
Wydział Architektury i Budownictwa
09-400 Płock, ul. Bielska 59

Rewizje./Revisions:			
Nr./No	Data/Date	Opis/Description	Opr./By:

INWESTOR:/INVESTOR:

Dom Pomocy Społecznej im. Bł. Abp A. J. Nowowiejskiego w Brwilnie
09-400 Brwilno
ul. Płocka 90

ZAPROJEKTOWANO PRZEZ:/DESIGN BY:



ArchiPlaneta Łukasz Wójcicki
ul. Narodowych Sił Zbrojnych 13/56
09-400 Płock
tel. 535 000 999
e-mail: biuro@archiplaneta.pl

ADRES:/ADDRESS:

Województwo: mazowieckie
Powiat: płocki
Położenie: Brwilno
Jednostka ewidencyjna: 141913_2 - Brwilno
Obręb: Nr 0007 - Brwilno
Działka nr ewid. 7

FAZA:/PHASE:	Projekt budowlany/Construction project	
BRANŻA:/DISCIPLINE:	Architektura/Architecture	
PROJEKTOWAŁ:/DESIGNED BY:	PODPIS:/SIGNATURE:	NR. UPR. BUD./BUILDING DESIGNER LICENCE NUMBER
mgr inż. Łukasz Wójcicki		MAZ/0225/PWBKb/15
PROJEKTANT ARCHITEKTURY:	PODPIS:/SIGNATURE:	NR. UPR. BUD./BUILDING DESIGNER LICENCE NUMBER
mgr inż. arch. Aleksandra Kruszyna - Ksepko		Wa-44/99
OPRACOWAŁ:/PREPARED BY:	PODPIS:/SIGNATURE:	NR. UPR. BUD./BUILDING DESIGNER LICENCE NUMBER
inż. Michał Haraziński		-
inż. Łukasz Kotuniak		-

RYSUNEK:/DRAWING:

NR./NO:	1.02
DATA:/DATE:	SKALA:/SCALE:
07-02-2019r.	1:200

Inwentaryzacja - rzut więźby dachowej

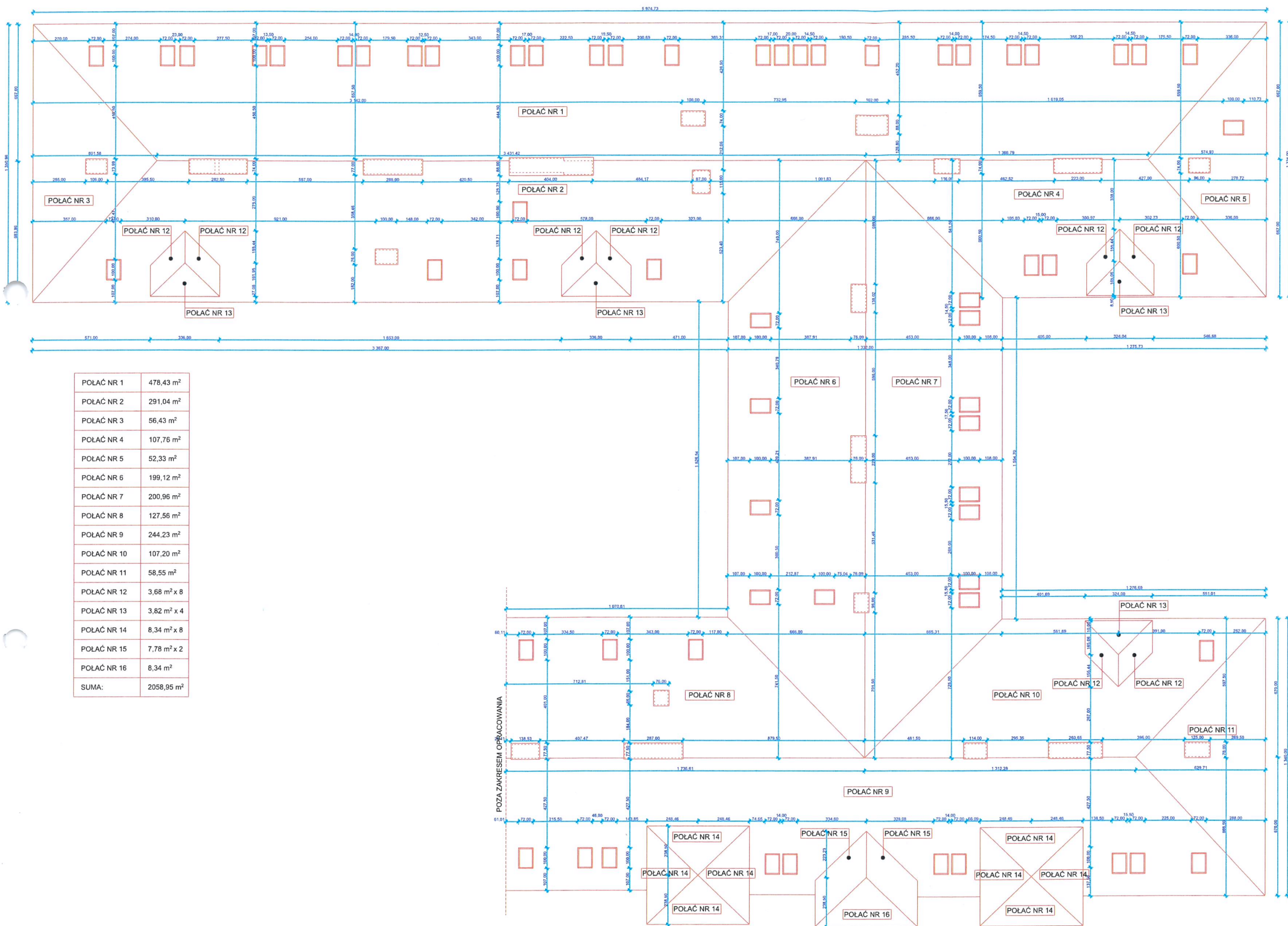

POLAĆ NR 1	478,43 m ²
POLAĆ NR 2	291,04 m ²
POLAĆ NR 3	56,43 m ²
POLAĆ NR 4	107,76 m ²
POLAĆ NR 5	52,33 m ²
POLAĆ NR 6	199,12 m ²
POLAĆ NR 7	200,96 m ²
POLAĆ NR 8	127,56 m ²
POLAĆ NR 9	244,23 m ²
POLAĆ NR 10	107,20 m ²
POLAĆ NR 11	58,55 m ²
POLAĆ NR 12	3,68 m ² x 8
POLAĆ NR 13	3,82 m ² x 4
POLAĆ NR 14	8,34 m ² x 8
POLAĆ NR 15	7,78 m ² x 2
POLAĆ NR 16	8,34 m ²
SUMA:	2058,95 m ²

INWESTYCJA:/INVESTMENT:

PROJEKT REMONTU DACHU ORAZ POMIESZCZEŃ ZNAJDUJĄCYCH SIĘ NA KONDYGNACJI TRZECIEJ DOMU POMOCY SPOŁECZNEJ IM. BŁ. ABP A. J. NOWOWIEJSKIEGO W BRWILNIE.

PLAN:/PLAN:

STAROSTWO POWIATOWE w PŁOCKU
Wydział Architektury i Budownictwa
09-400 Płock, ul. Bielska 59

Rewizje:/Revisions:		Opis/Description:	Opr./By:
Nr./No	Data/Date:		

INWESTOR:/INVESTOR:

Dom Pomocy Społecznej im. Bł. Abp A. J. Nowowiejskiego w Brwilnie
ul. Płocka 90

ZAPROJEKTOWANO PRZEZ:/DESIGN BY:



ArchiPlaneta Łukasz Wójcicki
ul. Narodowych Sił Zbrojnych 13/56
09-400 Płock
tel. 535 000 999
e-mail: biuro@archiplaneta.pl

ADRES:/ADDRESS:

Województwo: mazowieckie
Powiat: płocki
Położenie: Brwilno
Jednostka ewidencyjna: 141913_2 - Brwilno
Obręb: Nr 0007 - Brwilno
Działka nr ewid. 7

FAZA:/PHASE:	Projekt budowlany/Construction project	
BRANŻA:/DISCIPLINE:	Architektura/Architecture	
PROJEKTOWAŁ:/DESIGNED BY:	PODPIS:/SIGNATURE:	NR. UPR. BUD./BUILDING DESIGNER LICENCE NUMBER
mgr inż. Łukasz Wójcicki		MAZ/0225/PWBKb/15
PROJEKTANT ARCHITEKTURY:	PODPIS:/SIGNATURE:	NR. UPR. BUD./BUILDING DESIGNER LICENCE NUMBER
mgr inż. arch. Aleksandra Kruszyna - Ksepko		Wa-44/99
OPRACOWAŁ:/PREPARED BY:	PODPIS:/SIGNATURE:	NR. UPR. BUD./BUILDING DESIGNER LICENCE NUMBER
inż. Michał Haraziński		-
inż. Łukasz Kotuniak		-

RYSUNEK:/DRAWING: Inwentaryzacja - rzut dachu

NR./NO:	1.03
DATA:/DATE:	SKALA:/SCALE:
07-02-2019r.	1:208,92

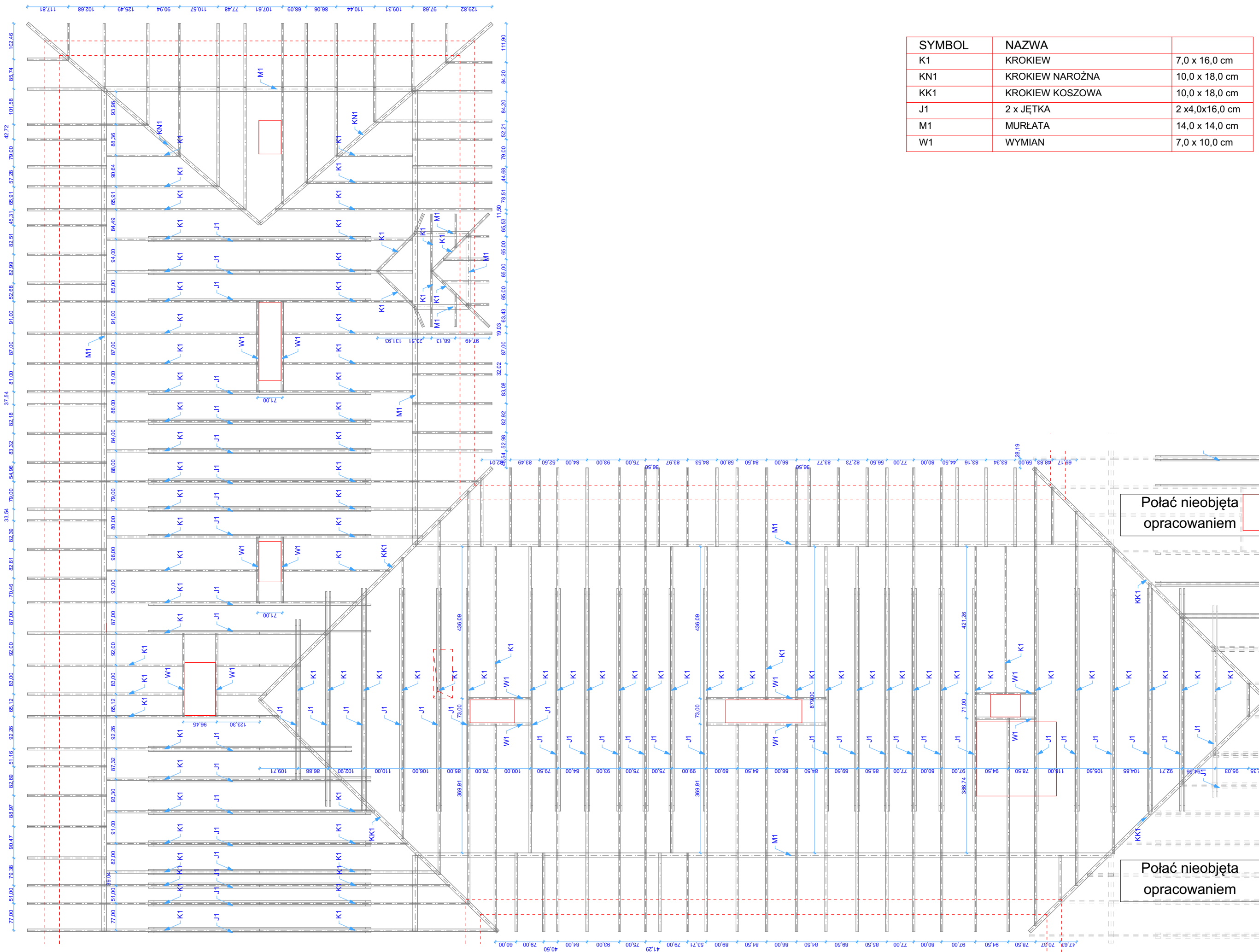

SYMBOL	NAZWA	
K1	KROKIEW	7,0 x 16,0 cm
KN1	KROKIEW NAROŻNA	10,0 x 18,0 cm
KK1	KROKIEW KOSZOWA	10,0 x 18,0 cm
J1	2 x JĘTKA	2 x 4,0x16,0 cm
M1	MURŁATA	14,0 x 14,0 cm
W1	WYMIAN	7,0 x 10,0 cm

INWESTYCJA/INVESTMENT:
 PROJEKT REMONTU DACHU ORAZ POMIESZCZEŃ ZNAJDUJĄCYCH SIĘ NA KONDYGNACJI TRZECIEJ DOMU POMOCY SPOŁECZNEJ IM. BŁ. ABP A. J. NOWOWIEJSKIEGO W BRWILNIE.

PLAN/PLAN:
 STAROSTWO POWIATOWE w PŁOCKU
 Wydział Architektury i Budownictwa
 09-400 Płock, ul. Bielska 59

Rewizje:/Revisions:			
Nr./No	Data/Date:	Opis/Description:	Opr./By:

INWESTOR/INVESTOR:
 Dom Pomocy Społecznej im. Bł. Abp A. J. Nowowiejskiego w Brwilnie
 09-400 Brwilno
 ul. Płocka 90

ZAPROJEKTOWANO PRZEZ./DESIGN BY:

 ArchiPlaneta Łukasz Wójcicki
 ul. Narodowych Sił Zbrojnych 13/56
 09-400 Płock
 tel. 535 000 999
 e-mail: biuro@archiplaneta.pl

ADRES/ADDRESS:
 Województwo: mazowieckie
 Powiat: płocki
 Położenie: Brwilno
 Jednostka ewidencyjna: 141913_2 - Brwilno
 Obręb: Nr 0007 - Brwilno
 Działka nr ewid. 7

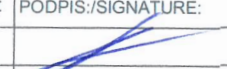
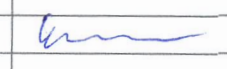
FAZA/PHASE:	Projekt budowlany/Construction project		
BRANŻA/DISCIPLINE:	Architektura/Architecture		
PROJEKTOWAŁ./DESIGNED BY:	PODPIS/SIGNATURE:	NR. UPR. BUD./BUILDING DESIGNER LICENCE NUMBER	MAZ/0225/PWBKb/15
mgr inż. Łukasz Wójcicki			
PROJEKTANT ARCHITEKTURY:	PODPIS/SIGNATURE:	NR. UPR. BUD./BUILDING DESIGNER LICENCE NUMBER	Wa-44/99
mgr inż. arch. Aleksandra Kruszyna - Ksepko			
OPRACOWAŁ./PREPARED BY:	PODPIS/SIGNATURE:	NR. UPR. BUD./BUILDING DESIGNER LICENCE NUMBER	-
inż. Michał Haraziński			
inż. Łukasz Kotuniak			

RYSUNEK/DRAWING:
 NR./NO: A.01
 DATA/DATE: 07-02-2019r.
 SKALA/SCALE: 1:1, 1:100

Konstrukcja dachu - łącznika i skrzydła południowo-wschodniego

PRAWA AUTORSKIE DOTYCZĄCE NINIEJSZEGO OPRACOWANIA PRZYSŁUGUJĄ ARCHIPLANETA ŁUKASZ WÓJCICKI I SA OBJĘTE USTAWĄ O PRAWIE AUTORSKIM I PRAWACH POKREWNYCH Z DNIA 4 LUTEGO 1994. PRZEDSTAWIONY PROJEKT NIE MOŻE BYĆ POWIELANY, MODYFIKOWANY, WYKORZYSTYWANY W CAŁOŚCI LUB W CZĘŚCI BEZ PISEMNEJ AUTORYZACJI FIRMY ARCHIPLANETA ŁUKASZ WÓJCICKI.

COPYRIGHTS TO THE PRESENTED PROJECT ARE EXCLUSIVE TO ARCHIPLANETA ŁUKASZ WÓJCICKI AND PROTECTED BY THE COPYRIGHT AND NEIGHBORING RIGHTS ACT OF 4th FEBRUARY 1994. THE PRESENTED PROJECT CANNOT BE COPIED, MODIFIED, USED OR SHARED IN WHOLE OR IN PART WITHOUT THE IN WRITING AUTHORIZATION BY ARCHIPLANETA ŁUKASZ WÓJCICKI.

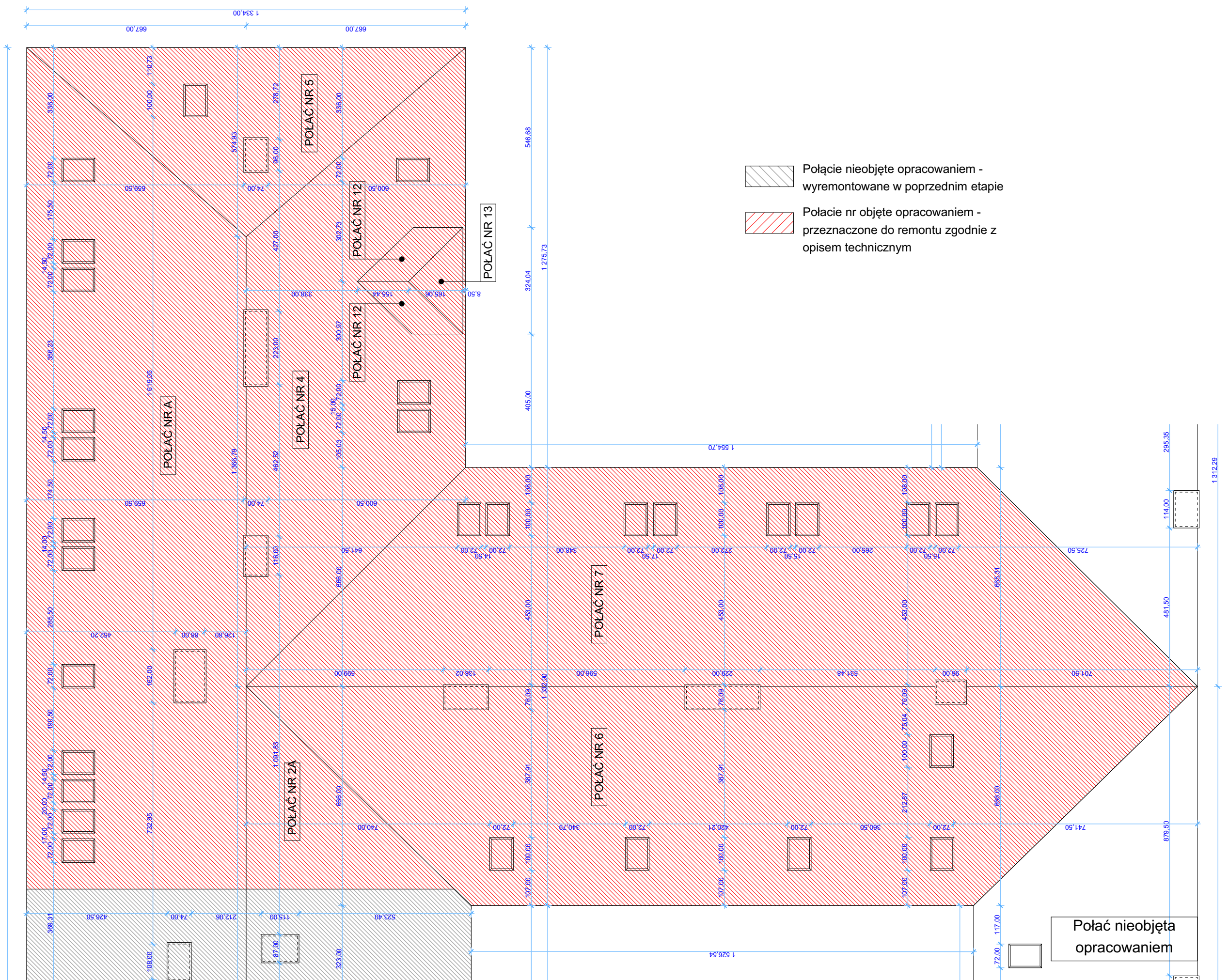

INWESTYCJA:/INVESTMENT:			
PROJEKT REMONTU DACHU ORAZ POMIESZCZEŃ ZNAJDUJĄCYCH SIĘ NA KONDYGNACJI TRZECIEJ DOMU POMOCY SPOŁECZNEJ IM. BŁ. ABP A. J. NOWOWIEJSKIEGO W BRWILNIE.			
PLAN:/PLAN:			
STAROSTWO POWIATOWE w PŁOCKU Wydział Architektury i Budownictwa 09-400 Płock, ul. Bielska 59			
Rewizje:/Revisions:			
Nr./No	Data/Date:	Opis/Description:	Opr./By:
INWESTOR:/INVESTOR:			
Dom Pomocy Społecznej im. Bł. Abp A. J. Nowowiejskiego w Brwilnie 09-400 Brwilno ul. Płocka 90			
ZAPROJEKTOWANO PRZEZ:/DESIGN BY:			
 ArchiPlaneta Łukasz Wójcicki ul. Narodowych Sił Zbrojnych 13/56 09-400 Płock tel. 535 000 999 e-mail: biuro@archiplaneta.pl			
ADRES:/ADDRESS:			
Województwo: mazowieckie Powiat: płocki Położenie: Brwilno Jednostka ewidencyjna: 141913_2 - Brwilno Obręb: Nr 0007 - Brwilno Działka nr ewid. 7			
FAZA:/PHASE:	Projekt budowlany/Construction project		
BRANŻA:/DISCIPLINE:	Architektura/Architecture		
PROJEKTOWAŁ:/DESIGNED BY:	PODPIS:/SIGNATURE:	NR. UPR. BUD./BUILDING DESIGNER LICENCE NUMBER	
mgr inż. Łukasz Wójcicki		MAZ/0225/PWBKb/15	
PROJEKTANT ARCHITEKTURY:	PODPIS:/SIGNATURE:	NR. UPR. BUD./BUILDING DESIGNER LICENCE NUMBER	
mgr inż. arch. Aleksandra Kruszyna - Ksepko		Wa-44/99	
OPRACOWAŁ:/PREPARED BY:	PODPIS:/SIGNATURE:	NR. UPR. BUD./BUILDING DESIGNER LICENCE NUMBER	
inż. Michał Haraziński		-	
inż. Łukasz Kotuniak		-	
RYSUNEK:/DRAWING:			
NR:/NO:	A.02		
DATA:/DATE:	SKALA:/SCALE:		
07-02-2019r.	1:111,34, 1:50		
Rzut dachu - łącznika i skrzydła południowo - wschodniego			

